ATLAS ŠKOLSTVÍ

2021
2022

STŘEDNÍ ŠKOLY

- Kódy oborů do přihlášek
- Informace k přijímacímu řízení
- Počty přihlášených a přijatých
- Dny otevřených dveří

Olomoucký kraj

www.atlasskolstvi.cz

Olomoucký kraj

Úřad práce ČR

P.F. ART

Koyo Bearings Česká republika s.r.o.

Pojďte s námi vyrábět ložiska do Ferrari a jiných špičkových vozů!
Jsme japonský výrobní závod s více než 400 zaměstnanci.
Máme zázemí v Olomouci-Bystrovanech.

ODBORNOU PRAXI NABÍZÍME STUDENTŮM TĚCHTO OBORŮ

23-56-H/01
OBRÁBĚČ KOVŮ

23-45-L/01
MECHANIK SEŘIZOVAČ

23-51-H/01
STROJNÍ MECHANIK

23-52-H/01
NÁSTROJAŘ

Studentům nabízíme:

STIPENDIUM
3 000 až 4 000 Kč měsíčně na účet

STRAVOVÁNÍ
s dotací (oběd 15 Kč)

ODĚV ZDARMA
ochranné pracovní pomůcky a oblečení

ZAMĚSTNÁNÍ
po úspěšném ukončení studia nabídku pracovní smlouvy přímo na dobu neurčitou!

Koyo Bearings Česká republika s.r.o., Pavelkova 253/5, Olomouc-Bystrovany
www.koyobearings.cz, kariera@koyobearings.cz, Tel.: 585 126 523

Miele

PRAXE V KAPSE

Dlouhodobá odborná praxe
ve výrobním závodě Miele technika s.r.o. v Uničově.

Co u nás mladí lidé získají?

- Příležitost učit se od **profesionálů**
- Zkušenost jaké to je pracovat v **týmu**
- Skutečný kontakt se **špičkovými technologiemi**
- Praxi v **mezinárodní** společnosti
- Možnost stát se **naším kolegou**

…a také svůj vlastní pravidelný výdělek ☺

karieravmiele.cz

Miele technika s.r.o., Uničov kariera@miele.cz 587 072 127

Pojď s námi dělat CHYTRÁ MĚSTA skutečně CHYTRÁ!

PŘIDEJ SE DO NAŠEHO TÝMU. Chceš spolupracovat na zajímavých projektech, užitečných každému bez ohledu na jeho hendikep a přispívajících pro lepší život ve městech? Uplatnění u nás najdou **geoinformatici, programátoři, ale i specialisté na marketing a média.**

VIRTUÁLNÍ PROHLÍDKY A STREETVIEW
Pro snadnou **orientaci** v neznámých veřejných prostorách a nahlédnutí do jinak nepřístupných objektů.

MAPY DOPRAVNÍCH SÍTÍ
Přesná data o dopravních sítích pro motoristy, cyklisty, pěší a hendikepované.

MOBILITA JAKO SLUŽBA
Plánování tras **kombinací dopravních prostředků.** Zohlední rychlost, náklady, ekologické dopady, překážky na trase pro cestující s hendikepy a preferované dopravní prostředky.

INDOOR NAVIGACE
Mapování veřejných budov a navigace uvnitř budov.

MAPOVÉ SLUŽBY
Interaktivní mapy pro zobrazení dopravy, stavu ovzduší, možností parkování atd.

ROUTE4ALL
Mapování **pěších tras ve vysokém detailu, včetně bariér a orientačních prvků.** Nejen pro vozíčkáře a nevidomé.

CHYTRÉ PARKOVÁNÍ
Pomoc řidičům s navigací **na volná parkovací místa**.

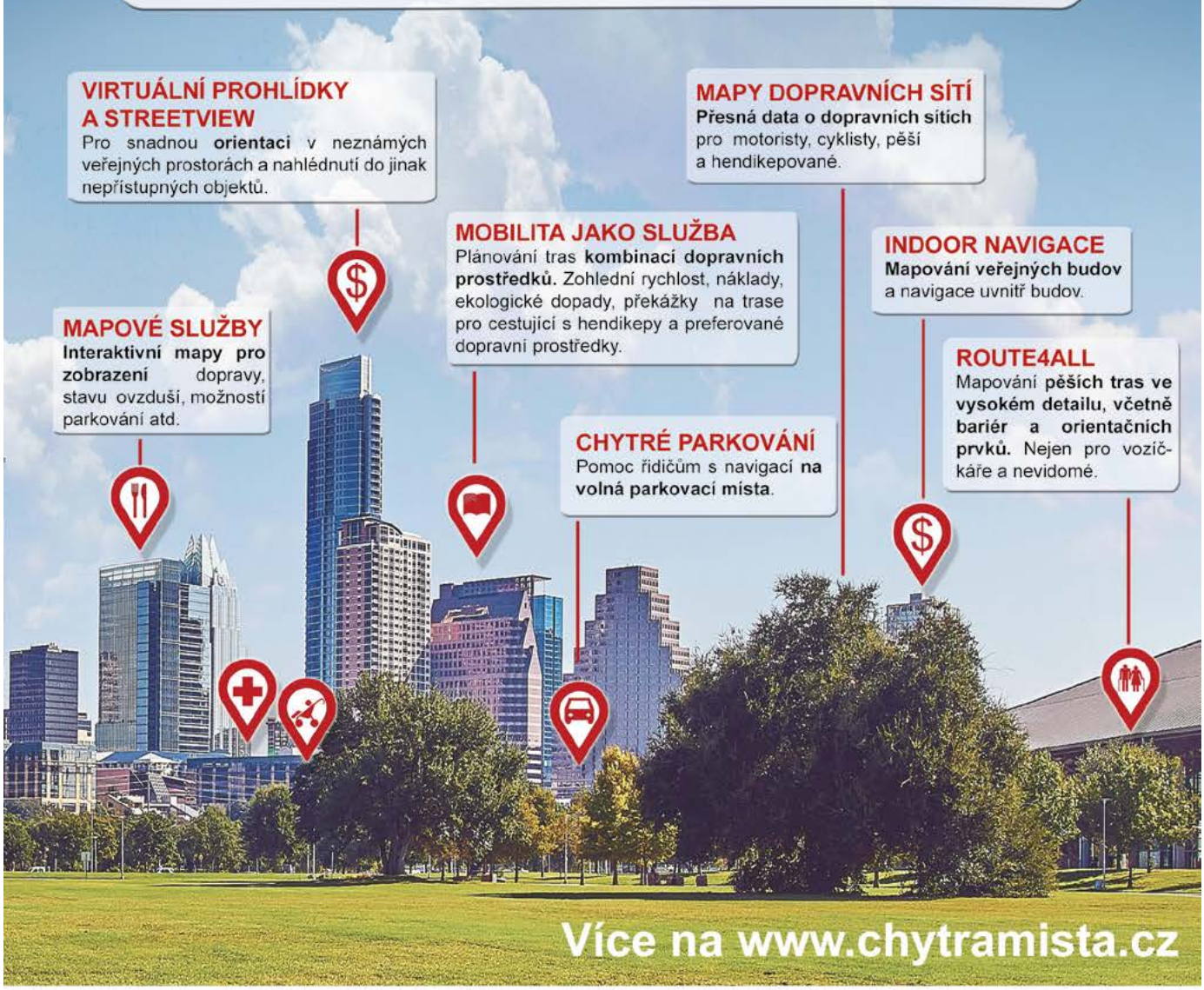

Více na www.chytramista.cz

CEDA

CEDA je česká společnost, která se zabývá daty a mapami. Její data najdete téměř v každém mobilním telefonu, na Internetu, ale také na dispečincích záchranky či hasičů. Používá je Google, TomTom, Garmin i další globální hráči. CEDA jako Google Cloud Partner nabízí využití Google Map v regionu Evropy. CEDA patří k leadrům ve výzkumu a vývoji prostorových dat.

CEDA Maps a.s. | Jihlavská 1558/21, Praha 4 - Michle | www.ceda.cz | www.vstupteprosim.cz | www.route4all.cz | **www.chytramista.cz**

Olomoucký kraj

střední školy, konzervatoře, vyšší odborné školy

2021/2022

Obsah

Úvodní slovo	6
Poradenství k volbě povolání ve službách zaměstnanosti	6
Služby Informačního a poradenského střediska pro volbu a změnu povolání	7
Informační a poradenská střediska pro volbu a změnu povolání v Olomouckém kraji	7
Pedagogicko-psychologická poradna Olomouckého kraje	7
Rozhodujeme se o budoucím povolání	8
Možnosti vzdělávání na středních školách a konzervatořích	9
Prezentační výstavy škol v Olomouckém kraji	9
Přijímací řízení ke vzdělávání	10
Vzory přihlášek ke studiu a zápisového lístku	11
Podpora vybraných oborů v Olomouckém kraji	12–13
Jak na to? – orientace v atlase	14
Rejstřík středních škol a konzervatoří	15–16
Rejstřík vyšších odborných škol	16
Rejstřík oborů středních škol a konzervatoří	16–17
Rejstřík oborů vyšších odborných škol	18
Rejstřík středních škol z jiných regionů	18
Tabulky středních škol, konzervatoří a vyšších odborných škol	**19–38**
Okres Jeseník	19–20
Okres Olomouc	20–27
Okres Prostějov	27–31
Okres Přerov	31–35
Okres Šumperk	35–38
Prezentace středních škol, konzervatoří a vyšších odborných škol	**39–56**
Okres Jeseník	39–41
Okres Olomouc	41–47
Okres Prostějov	47–48
Okres Přerov	48–53
Okres Šumperk	53–56
Jiné regiony	56

www.atlasskolstvi.cz

aktuální přehled středních, vyšších odborných, vysokých a jazykových škol z celé ČR

ATLAS ŠKOLSTVÍ

© Vydalo nakladatelství P. F. art, spol. s r. o.

Gromešova 769/4, 621 00 Brno
tel.: 532 193 011
e-mail: pfart@pfart.cz, www.pfart.cz

Realizační tým: Ing. Vladimír Hrabal, Tomáš Hort, Světlana Horáková, Ivana Látalová, Martina Látalová, Petra Pleskačová, Martin Dundáček, Jaroslav Kysa, Soňa Španělová
Grafická úprava: P. F. art, spol. s r. o. – DTP studio, Gromešova 769/4, 621 00 Brno
Tisk: Tiskárna Helbich, a. s., Valchařská 36, 614 00 Brno

Na projektu spolupracoval Úřad práce ČR a Olomoucký kraj. Informace jsou čerpány z informačního systému spravovaného MPSV ČR a využívaného Úřadem práce ČR.

P. F. art, spol. s r. o., nenese zodpovědnost za správnost, aktuálnost a úplnost informací uvedených v tabulkách a článcích jednotlivých škol. Upozorňujeme vás, že po vydání Atlasu školství mohlo u některých škol a oborů dojít ke změnám.

Jakákoliv reprodukce tohoto díla je povolena jen s předchozím písemným souhlasem P. F. art, spol. s r. o.

Rok vydání: 2020, první vydání
ISBN 978-80-258-0169-7

Úvodní slovo

Vážení žáci, rodiče a výchovní poradci,

Atlas školství pro školní rok 2021/2022 vám přináší přehled všech středních a vyšších odborných škol Olomouckého kraje. Pomůže vám zorientovat se v široké nabídce studijních a učebních oborů, které tyto školy nabízejí. Atlas školství je dostupný i na webu www.atlasskolstvi.cz.

Náš nový Atlas školství je přehledný a srozumitelný. U jednotlivých škol naleznete vedle přehledu nabízených oborů i kontakty na odpovědné pracovníky a informace o počtu přijímaných žáků. Podrobné informace k přijímacímu řízení jsou k dispozici v Průvodci přijímacím řízením Olomouckého kraje, který každoročně zpracovává odbor školství a mládeže. Aktuálně bude zveřejněn i na webových stránkách kraje: www.olkraj.cz.

Jako vysokoškolský učitel, i z osobní zkušenosti vím, jak důležitý je výběr té správné školy. Náš vzdělávací systém naštěstí není nikterak rigidní. Pokud později zjistíte, že daný obor či škola není to pravé, je možné to změnit. Já jsem například po střední zemědělské škole vystudoval učitelství tělesné výchovy a biologie. Určitě je ale lepší neztrácet zbytečně čas, energii a finance, a jít přímou cestou. V každém případě však výběr školy podstatně ovlivní váš další život. Zamyslete se prosím nad tím, co vás zajímá, v čem jste dobří, jestli jste studijní typ a jakých cílů v životě chcete dosáhnout. Berte rovněž zřetel na uplatnitelnost oboru na trhu práce. Firmám v našem kraji chybí technicky vzdělaní zaměstnanci a velký je i nedostatek řemeslníků. Takové obory jsou pak na trhu práce velmi žádané. Olomoucký kraj navíc finančně podporuje žáky vybraných učebních oborů i oborů technických, zakončených maturitní zkouškou, které mají vysokou uplatnitelnost na trhu práce. Jedná se o stipendijní program poskytovaný v rámci Podpory polytechnického vzdělávání a řemesel. Seznam podporovaných oborů vzdělání naleznete jak v Atlase školství, tak i na webových stránkách kraje.

Každoročně se pro žáky základních škol a jejich rodiče konají prezentační výstavy oborů vzdělání středních a vyšších odborných škol SCHOLARIS, kde zájemci mohou získat informace o vzdělávací nabídce středních škol. V letošním roce, který je významně poznamenán bojem proti šíření onemocnění COVID-19, bohužel nelze realizovat tyto výstavy tak, jak jsme byli zvyklí. I proto byly pro uchazeče a jejich rodiče ve spolupráci se středními školami připraveny krátké spoty, ve kterých mají školy možnost prezentovat se a zaujmout nejen svojí vzdělávací nabídkou, ale i dalšími mimoškolními aktivitami. Spoty středních škol mohou zájemci najít nejen na webových stránkách jednotlivých škol, ale také na novém školském portále https://olomouckeskolstvi.pincity.cz/.

Věřím, že vás vzdělávací nabídka středních škol Olomouckého kraje zaujme. Přeji vám, abyste si vybrali školu a obor, který vás bude bavit a hlavně vás nasměruje k profesi, kterou budete mít rádi. Přeji vám hodně úspěchů v přijímacím řízení i v následném studiu.

Olomoucký kraj

RNDr. Aleš Jakubec, Ph.D.
Uvolněný člen Rady Olomouckého kraje

Úřad práce ČR

Poradenství k volbě povolání ve službách zaměstnanosti

Poradenství k volbě povolání je komplexní a zásadní proces v životě mladého člověka, především žáka základní školy. Zahrnuje výběr konkrétního povolání, jež by chtěl dotyčný v budoucnu vykonávat, výchovu k volbě povolání a správný výběr střední školy během posledního ročníku té základní. Tím to ale ještě nekončí. Jakmile absolvent dokončí studia, dostane se do další fáze – hledání zaměstnání u konkrétního zaměstnavatele. V případě, že se to nepodaří, nebo je třeba, aby si doplnil znalosti, dovednosti, eventuálně modifikoval svou profesi, pak přichází na pořad dne ještě rekvalifikace.

V celém tomto procesu hraje podstatnou roli to, jaké středoškolské vzdělání žák základní školy zvolil nebo zvolí. Jde o důležité rozhodnutí, které zásadním způsobem ovlivňuje další profesní život člověka. Je potřeba si uvědomit, že v době, kdy se budoucí středoškoláci rozhodují o tom, jakým směrem se vydají, nejsou vždy v tomto ohledu plně vyzrálí. Zároveň je třeba při volbě povolání adekvátně reagovat na neustále se měnící trh práce, a to i v souvislosti s blížícím se nástupem nové průmyslové revoluce Práce 4.0. V této souvislosti se často hovoří o zániku řady pracovních míst, ale je třeba si uvědomit, že především nabídne nové možnosti v oblasti zaměstnávání, nově profilované profese a pracovní pozice. Rozvoj digitalizace, technický pokrok a rostoucí požadavky na flexibilitu zaměstnanců bude klást mnohem větší důraz na schopnost a ochotu se učit novým věcem. Jinak řečeno – základem, jak uspět na rozvíjejícím se trhu práce, bude především celoživotní učení. Je tedy třeba ve výběru té správné školy pomoci. A to v podobě poradenství k volbě povolání. Ovšem i v jejím rámci je třeba respektovat, ostatně jako v rámci každé poradenské služby, právo na svobodné rozhodnutí dané osoby, v tomto případě žáka.
Je zřejmé, že volba povolání má dopad na celý lidský život a u většiny lidí i kvalitu jejich práce. Pro žáky osmých a devátých tříd základních škol je toto období rozhodováním o budoucí profesní kariéře. Zorientovat se v nabídce středních škol a oborů a vybrat si ten nejvhodnější představuje pro mnoho z nich, a stejně tak pro jejich rodiče, nesnadný úkol. Ve hře je mnoho faktorů. K volbě povolání se žáci připravují během vyučování. Na každé škole funguje výchovný poradce, poradenským službám v této oblasti se věnují i další instituce. Při zodpovědné volbě povolání je třeba posoudit nejen studijní a osobní předpoklady žáka, ale také poznat trh práce a jednotlivá povolání. Obě oblasti je nutné mezi sebou pečlivě porovnávat a hledat, kde jsou ve vzájemném souladu.
V tomto ohledu nabízí pomocnou ruku i Úřad práce ČR a poskytuje velkou podporu mládeži prostřednictvím Informačních a poradenských středisek (IPS), která jsou zájemcům k dispozici na jeho kontaktních pracovištích. Specialisté IPS realizují skupinová i individuální poradenství, v jejichž rámci se věnují žákům základních i středních škol. Poradenství nabízí ÚP ČR i těm, kteří už dostudovali, ale chtějí si zvýšit nebo změnit kvalifikaci. Zájemci se mimo jiné dozví jak správně hledat zaměstnání, jak napsat životopis, motivační dopis či se připravit na přijímací pohovor. Všechny tyto služby poskytuje ÚP ČR klientům zdarma.
Jednou ze základních činností IPS je poradenství k volbě povolání. Volba povolání je dlouhodobý proces. Proto je třeba zabývat se touto otázkou nejpozději v 8. třídě základní školy. Rozhodování při volbě povolání závisí především na žáku a jeho rodičích. Ostatní – škola, přátelé, IPS – mohou poradit, ale ne rozhodnout.
IPS při poskytování svých služeb úzce spolupracuje se základními a středními školami a s ostatními sociálními partnery. Poradci ÚP ČR také osobně navštěvují žáky a studenty přímo v jejich prostředí. Tedy ve školách, kde pro ně pořádají besedy. Žáci mají možnost v rámci skupinových akcí pracovat s různými informačními materiály, prodiskutovat své problémy s odbornými pracovníky. Mnoho informací o školách a vyučovaných oborech mohou návštěvníci získat při návštěvě IPS, kde je k dispozici celá řada tištěných materiálů. Pokud se žák rozhodne konzultovat své problémy s poradcem pro volbu povolání, je dobré navštívit IPS v doprovodu rodičů a k poradenské konzultaci se předem telefonicky objednat. Součástí poradenské konzultace může být i zájmový test, na jehož základě je možné přesněji definovat obory, které se vztahují k nejvýraznější, testem zjištěné zájmové oblasti.
Další informace, nejen o službách IPS či trhu práce, jsou k dispozici na webových stránkách ÚP ČR.

www.uradprace.cz

Služby Informačního a poradenského střediska (IPS) pro volbu a změnu povolání

Vezměte budoucí karieru do svých rukou!

Služby IPS jsou určeny:
- žákům, studentům a absolventům SŠ, VOŠ a VŠ,
- uchazečům o zaměstnání a dalším zájemcům.

IPS poskytuje aktuální informace o:
- síti středních, vyšších odborných a vysokých škol ČR,
- oborech vzdělání,
- podmínkách a průběhu přijímacího řízení,
- nárocích jednotlivých profesí,
- možnostech uplatnění absolventů jednotlivých oborů v praxi,
- situaci na trhu práce v regionu i v celé ČR,
- podmínkách a možnostech rekvalifikace.

IPS klientům pomáhá:
- při výběru vhodného oboru vzdělání,
- při vyhledávání školy ke zvolenému oboru,
- při změně studia, při přestupu na jinou školu.

IPS má k dispozici:
- celorepublikovou databázi škol,
- počítačový program pro testování profesních zájmů,
- krátké informativní videoklipy o jednotlivých povoláních,
- popisy profesí s informacemi o pracovních činnostech, pracovním prostředí, zdravotních požadavcích apod.,
- informační materiály o středních školách.

IPS provádí a organizuje:
- individuální a skupinové poradenství pro žáky základních škol zaměřené na volbu povolání,
- samoobslužné testování profesních zájmů,
- besedy pro žáky středních a studenty vyšších odborných škol zaměřené na problematiku vstupu na trh práce,
- prezentační výstavy škol.

Všechny služby poskytované IPS jsou bezplatné!

EVROPSKÁ UNIE
Evropský sociální fond
Operační program Zaměstnanost

Úřad práce ČR

IPS

INFORMAČNÍ A PORADENSKÁ STŘEDISKA PRO VOLBU A ZMĚNU POVOLÁNÍ V OLOMOUCKÉM KRAJI

IPS Jeseník
Karla Čapka 1147/10, 790 01 Jeseník
tel.: 950 121 495

IPS Prostějov
nám. Spojenců 2632/13, 796 01 Prostějov
tel.: 950 154 432

IPS Šumperk
M. R. Štefánika 1059/20, 787 01 Šumperk
tel.: 950 164 322

IPS Olomouc
Vejdovského 988/4, 779 00 Olomouc
tel.: 950 141 441

IPS Přerov
Žerotínovo náměstí 168/21, 750 02 Přerov
tel.: 950 155 266

PEDAGOGICKO-PSYCHOLOGICKÁ PORADNA A SPECIÁLNĚ PEDAGOGICKÉ CENTRUM OLOMOUCKÉHO KRAJE

PPP Olomouc
U Sportovní haly 544/1a, 779 00 Olomouc-Lazce
tel.: 585 221 045
e-mail: ppp@ppp-olomouc.cz

PPP Jeseník
Dukelská 1240/12, 790 01 Jeseník
tel.: 584 411 829, 724 131 963
e-mail: ppp@ppp-jesenik.cz

PPP Šumperk
Husitská 748/12, 787 01 Šumperk
tel.: 583 215 279
e-mail: ppp.spk@seznam.cz

SPC Olomouc
17. listopadu 1126/43, 779 00 Olomouc
tel.: 585 235 246, 727 807 745
e-mail: spc@spc-olomouc.cz

SPC Jeseník
Dukelská 1240/12, 790 01 Jeseník
tel.: 778 442 438
e-mail: nerusilova@spc-jesenik.cz

SPC Mohelnice
Olomoucká 765/41, 789 85 Mohelnice
tel.: 585 888 500, 601 361 382
e-mail: spc@spc-mohelnice.cz

PPP Prostějov
Vrchlického 2366/5, 796 01 Prostějov
tel.: 582 345 139
e-mail: ppp-prostejov@volny.cz

PPP Přerov
Kouřílkova 1028/8, 750 02 Přerov
tel.: 581 217 760
e-mail: ppp@ppp-prerov.cz

SPC Prostějov
Lidická 1454/86, 796 01 Prostějov
tel.: 582 406 680, 721 296 737
e-mail: spc@spc-prostejov.cz

SPC Přerov
Kouřílkova 1028/8, 750 02 Přerov
tel.: 770 193 097
e-mail: spc@spc-prerov.cz

www.ppp-olomouc.cz

Rozhodujeme se o budoucím povolání

Každý člověk má individuální předpoklady k tomu, aby se v některém konkrétním povolání a oboru uplatnil, případně i v několika profesích. Na zodpovědně zvolené a zvládnuté přípravě na povolání závisí nejen výkon práce a seberealizace v zaměstnání, ale také úspěch a spokojenost v celém životě. Když člověk dělá něco opravdu rád, bývá zpravidla úspěšný a spokojený!

Začněte u sebe

Pokuste se pojmenovat vaše **osobní charakteristické rysy**. Požádejte při tom o pomoc rodiče nebo jiné blízké. Jejich názor vám může ve vlastním hodnocení významně pomoci.

Životní cíle a představy: touha po kariéře, po společenském uznání, po bohatství, nebo naopak po klidném a skromném životě, po spoustě volného času apod., cílem je mít vysokou školu, podnikat, dělat řemeslo, pomáhat lidem apod.

Zájmy: o techniku, o přírodu, o zvířata, o ruční práci, o počítače, o historii, o malé děti apod.

Schopnosti: zručnost, paměť, smysl pro techniku, rychlost úsudku, vynalézavost, schopnost plánovat a organizovat, schopnost jednat s lidmi, zjednat si autoritu, přesvědčivost, talent obchodní, jazykový, hudební, výtvarný; naopak nesoustředěnost, pomalá reakce, nešikovnost apod.

Vlastnosti: obětavost, důslednost, systematičnost, ukázněnost, pečlivost, přesnost, empatie (vcítění se do druhého); naopak netrpělivost, konfliktní povaha, nekomunikativnost, nedochvilnost, nespolehlivost apod.

Tělesné předpoklady: fyzická síla, fyzická vytrvalost, obratnost apod.

Školní prospěch: úspěšnost resp. neúspěšnost v matematice, ve fyzice, v chemii, v biologii, v dějepisu, ve slohu, v cizích jazycích, v praktických činnostech apod.

Zdravotní omezení: alergie na prach, na různé rostliny, na zvířecí srst, vady zraku, vady sluchu, vady řeči, závratě, časté mdloby, epilepsie, postižení páteře, astma, různá trvalá onemocnění apod.

Přemýšlejte o profesi

Znáte vzdělání a povolání rodičů, dalších příbuzných a známých? Rozhovorem s nimi můžete získat cenné informace. Zkuste si říci, které pracovní činnosti vás zajímají a kterým byste se rádi věnovali. Přiřazujte k nim různá povolání a zároveň zvažujte, co se ve kterém vytváří, s čím nebo pomocí čeho se pracuje, v jakém pracovním prostředí... Jedná se o tzv. **charakteristické znaky práce**:

Pracovní činnosti: obsluha strojů, montování, ruční opracovávání, prodej, léčení, vzdělávání, řízení, plánování atd.

Pracovní prostředky: šicí stroj, kamera, štětec, lopata, počítač, auto, obráběcí stroj, řídicí panel, mluvené slovo atd.

Objekt (předmět) práce: kovy, dřevo, textil, stavby, film, informace, počítačové programy, cenné papíry, zvířata, pacienti, žáci atd.

Pracoviště: dílna, nádraží, laboratoř, ateliér, obchod, nemocnice, škola, kancelář, kasárna, příroda atd.

Požadavky na vzdělání: vyučení, maturita, vyšší odborná škola, vysoká škola, speciální kurz atd.

Poptávka trhu práce: o pracovníky je nebo není zájem, vyskytují se volné pracovní pozice

Složení pracovního kolektivu: převažují muži/ženy, spíš individuální/týmová práce apod.

Rizika, nebezpečí: práce ve výškách, s chemikáliemi atd.

Další předpoklady: mzdové podmínky, společenská prestiž, možnosti rozvoje kariéry, možnosti soukromého podnikání, cestování atd.

Zvolte obor vzdělání

V případě, že znaky práce odpovídají vašim předpokladům, zájmům a očekávání, musíte učinit další krok na cestě k povolání – vybrat vhodný obor vzdělání. Projděte si rejstřík oborů v této publikaci a uvidíte, že vzdělávací nabídka je velmi pestrá. Při volbě toho pravého nezapomeňte zvážit stupeň náročnosti, abyste při studiu byli úspěšní – střední vzdělání (bez maturity a výučního listu), výuční list nebo maturitu. Zajímejte se ale také o to, jaké uplatnění vás čeká.

Z důvodu systémového členění podle poskytovaného stupně vzdělání, charakteru přípravy pro uplatnění na trhu práce a také podle obtížnosti studia jsou názvy oborů vzdělání doplněny identifikačním kódem, ve kterém je písmenem vyjádřena kategorie vzdělání. (O kategoriích jednotlivých stupňů vzdělání více na následující straně.)

Příklad názvu a kódu oboru vzdělání (vypisuje se do přihlášky ke studiu):

23-68-H/01 Mechanik opravář motorových vozidel (Automechanik)

Mechanik opravář motorových vozidel – název Rámcového vzdělávacího programu

Automechanik – název Školního vzdělávacího programu

První dvojčíslí v kódu (**23**) – skupina oborů vzdělání (23 Strojírenství a strojírenská výroba). Písmeno ***H*** – kategorie vzdělání (střední odborné vzdělání s výučním listem) – úroveň dosaženého vzdělání, náročnost studia a také napoví o možnostech uplatnění po skončení přípravy

Vytvořte si seznam škol a zjistěte o nich co nejvíce informací

Vyhledejte školy, které vámi zvolené obory vyučují, a vypracujte si jejich přehled. Ty z vašeho kraje všechny naleznete v tomto atlase pomocí odkazů v rejstříku oborů, ostatní můžete nalézt na www.atlasskolstvi.cz nebo na http://portal.mpsv.cz.

Co byste například měli chtít vědět o studiu na konkrétní škole:

- Jak daleko od místa bydliště škola sídlí, jaké je dopravní spojení?
- Platí se školné, není obor sponzorován zaměstnavatelem?
- Jaké jsou podmínky přijetí, je nutné absolvovat přijímací zkoušky, z čeho se skládají?
- Jaká je šance na přijetí? Pokuste se ji odhadnout z poměru loňského počtu přihlášených a přijatých uchazečů.
- Jaká je případná šance přestupu z učebního do maturitního oboru nebo obráceně?
- Mají žáci přístup k výpočetní technice i mimo vyučování?
- Jaké předměty jsou vyučovány a co všechno absolventi umějí?
- Jak je škola vybavena pro výuku odborných předmětů, jakými učiteli je zajištěna výuka cizích jazyků, spolupracuje škola pravidelně se zahraničními školami?
- Jak škola spolupracuje se zaměstnavateli a jak se tato spolupráce projevuje ve výuce, jak a kde je zajišťována praxe žáků?
- Jak škola přistupuje k žákům s poruchami učení, se specifickými vzdělávacími potřebami nebo se zdravotním omezením?
- Jaké jsou výsledky žáků u maturitních zkoušek, kolik procent maturantů se hlásí na vysoké školy, popř. vyšší odborné školy, jak jsou úspěšní, kolik procent absolventů školy odchází do praxe?
- Jaké procento absolventů je evidováno na úřadech práce, jaká je perspektiva oboru, o který se zajímáte?

Základní údaje o jednotlivých školách i jimi vyučovaných oborech jsou uvedeny v Atlase školství. Další podrobnosti se zpravidla dozvíte z webových prezentací samotných škol. Cenným zdrojem informací jsou **prezentační výstavy škol (burzy)**, které se každoročně stávají místem cíleného setkání nabídky i poptávky z oblasti vzdělávání. Kromě toho většina škol pořádá i **dny otevřených dveří**. Tam vás vyučující a žáci provedou po škole, vysvětlí vše podstatné a zodpoví vaše dotazy. Prohlídka školy bude vaším osobním zážitkem a nic zprostředkovaného ji nenahradí. Navštivte jich více, ať můžete porovnávat.

Informační materiály, které získáte, si doma v klidu s rodiči projděte a prodiskutujte veškeré poznatky a dojmy. Zvažte výhody a nevýhody, na které jste při vašem průzkumu narazili.

Žákům se zdravotním postižením nebo jiným znevýhodněním doporučujeme předem osobně kontaktovat potenciálně vybranou střední školu. Záleží na závažnosti a rozsahu zdravotního handicapu nebo jiného znevýhodnění, a to nejen z hlediska zdravotních požadavků pro zvolený obor a následného uplatnění na pracovním trhu, ale i možností školy takového žáka přijmout a vzdělávat (např. bezbariérové prostory).

Stále ještě nevíte? Poraďte se!

S výběrem studia na základní škole nejčastěji pomáhá třídní učitel, výchovný poradce nebo školní psycholog. Existuje několik dalších možností, jež lze využít. V široké síti informačních a poradenských středisek, která najdete na úřadech práce v (bývalých) okresních městech, si můžete vyhledat informace a porovnat své dosavadní poznatky s názory odborníků (popisy povolání, krátké ukázky profesí, letáky škol, počítačové programy k testování profesních zájmů). Získáte zde také informace o uplatnění na trhu práce.

Stále nejste rozhodnuti nebo máte studijní, výchovné nebo jiné problémy? Obraťte se na odborníky v pedagogicko-psychologické poradně, kteří vám také pomohou.

Nezapomeňte – o úspěšném přijetí rozhoduje i dobře zvládnutá přijímací zkouška!

Pokud škola pořádá přijímací zkoušku, je nutné se na ni připravit. Vypracujte si domácí plán – nad přípravou je lépe strávit každý den 30 minut než jednou týdně dvě hodiny. Kombinujte učebnice, ukázky přijímacích zkoušek, internetové kurzy, přijímačky nanečisto, srovnávací zkoušky atd. Neodsouvejte nejtěžší látku na konec přípravného období a ani se nepokoušejte naučit vše naráz. Průběžně si ověřujte, co jste se již naučili (např. porovnávacími testy). Řada středních škol nebo vzdělávacích institucí organizuje přípravné kurzy k přijímacím zkouškám. Nabídky kurzů inzerují školy a firmy na svých webových stránkách i v médiích.

Možnosti vzdělávání na středních školách a konzervatořích

Do systému středoškolského vzdělávání může vstoupit **každý** uchazeč, který **splnil povinnou školní docházku** v délce devíti let nebo úspěšně ukončil základní vzdělávání před jejím splněním, **a při přijímacím řízení prokáže požadované schopnosti, vědomosti a zdravotní způsobilost pro zvolený obor**.
Na víceletých gymnáziích a konzervatořích mohou studovat žáci **z nižších ročníků základní školy** již v průběhu povinné školní docházky, kterou ukončují během studia na střední škole. Dospělí zájemci mohou v rámci celoživotního vzdělávání studovat na středních školách **v jiných formách studia** než je denní režim (např. dálkově, večerně) a využít tak možnosti tzv. studia při zaměstnání.

Všeobecné vs. odborné vzdělávání

Široký základ všeobecného vzdělání se zaměřením na přípravu na vysokoškolské studium a k výkonu profesí, které vyžadují především všeobecné vzdělání, poskytují gymnázia. Podíl všeobecně vzdělávacích předmětů tvoří téměř 95 %. Dominantní postavení však mají obory s odbornou přípravou a získáním kvalifikace, kde je podíl všeobecně vzdělávacích předmětů stanoven podle typu studia. U maturitních oborů představuje minimálně 45 % výuky (u oborů lyceí 70 %), u učebních oborů minimálně 30 % učiva. Součástí výuky na středních školách je také odborný výcvik, který probíhá buď na školních pracovištích nebo ve smluvních firmách.

STUPNĚ VZDĚLÁNÍ

Dosažený stupeň vzdělání je výchozím předpokladem k dalšímu studiu (ale i doškolování či rekvalifikaci). Čím dál významnější roli však hraje také v uplatnění na pracovním trhu. Absolvent vyššího stupně vzdělání by měl mít širší rozhled, bez větších problémů se učí novým věcem, umí pracovat s informacemi a lépe se adaptuje v měnících se podmínkách. Pokud nenajde uplatnění ve vystudovaném oboru, může se rychle zapracovat v podobných nebo i v jiných profesích.

Kategorie jednotlivých stupňů vzdělání:

Střední vzdělání (bez výučního listu a bez maturitní zkoušky)

C – Praktická škola
Jedno a dvouleté programy pro žáky se speciálními vzdělávacími potřebami, např. z důvodu zdravotního handicapu. Příprava je neprofesní, připravuje pro výkon jednoduchých činností. Absolventi získají vysvědčení.
J – Střední nebo střední odborné vzdělání bez maturity i výučního listu
Jde o dvouleté studium, které má profesní charakter. Je ukončeno závěrečnou zkouškou a absolventi získají vysvědčení.

Střední vzdělání s výučním listem

E – Nižší střední odborné vzdělání s výučním listem
Jde o přípravu především prostřednictvím praktické výuky k výkonu jednoduchých prací v dělnických povoláních (s nižšími nároky na teoretickou část výuky). Úspěšný absolvent získá výuční list. Délka studia je 2 nebo častěji 3 roky.
H – Střední odborné vzdělání s výučním listem
Tříletá příprava s teoretickou i praktickou výukou (odborná praxe ve škole i ve smluvních firmách) pro výkon zejména řemeslných činností. Na závěr učeň prokáže své znalosti a dovednosti při závěrečné zkoušce a získá výuční list.
Střední školy poskytující střední vzdělání s výučním listem v daném oboru vzdělání (obory H), mohou v tomto oboru vzdělání uskutečňovat také zkrácené studium pro získání středního vzdělání s výučním listem pro uchazeče, kteří prospěli ve druhém pololetí posledního ročníku oboru vzdělání s maturitní zkouškou, nebo pro uchazeče, kteří získali střední vzdělání s výučním listem v jiném oboru vzdělání. Zkrácené studium trvá 1 až 2 roky v denní formě vzdělávání; délku stanoví rámcový vzdělávací program příslušného oboru vzdělání. Více najdete v § 84 Zákona č. 561/2004 Sb., o předškolním, základním, středním, vyšším odborném a jiném vzdělávání (školský zákon), ve znění účinném od 1. 10. 2020.
E, H – Zkrácené studium pro získání středního vzdělání s výučním listem
Absolventům s výučním listem nebo maturitní zkouškou umožňuje získat ve zkrácené době 1 až 1,5 roku v denní formě studia výuční list v jiném oboru.

Střední vzdělání s maturitní zkouškou

L/0 – Úplné střední odborné vzdělání s vyučením i maturitou (po základní škole, se zahrnutím odborného výcviku)
Má profesní charakter a připravuje žáky pro náročná dělnická povolání a nižší řídicí funkce. Jedná se o čtyřletý studijní program s praktickou výukou. Absolventi získají maturitu a mohou pokračovat ve studiu na vysokých nebo vyšších odborných školách.
L/5 – Úplné střední odborné vzdělání s vyučením i maturitou (nástavbové studium po vyučení)
Studium, které trvá v denní formě 2 roky, je určeno pro vyučené v tříletých oborech a připravuje pro náročná dělnická povolání a nižší řídicí funkce. Návaznost nástavbového oboru směrem k výučnímu je určena předpisem. Absolventi získají maturitu a mohou pokračovat ve studiu na vysokých nebo vyšších odborných školách.
M – Úplné střední odborné vzdělání s maturitou (bez vyučení)
Připravuje žáky pro přímé uplatnění se na trhu práce k výkonu středních technických, ekonomických a obdobných funkcí. Absolventi, kteří po čtyřletém vzdělávacím programu získají maturitu, se mohou dále vzdělávat na vysokých a vyšších odborných školách.
K – Úplné střední vzdělání – všeobecné (vzdělávání na gymnáziu)
Poskytuje všeobecné vzdělání bez odborné profilace. Absolventi získají maturitu a převážná část z nich pokračuje ve studiu na vysokých nebo vyšších odborných školách. Tři možnosti studia:
- čtyřleté studium pro žáky 9. ročníku základní školy (kód ..-..- K/4.)
- šestileté studium pro žáky 7. ročníku základní školy (kód ..-..-K/6.)
- osmileté studium pro žáky 5. ročníku základní školy (kód ..-..-K/8.)

L, M – Zkrácené studium pro získání středního vzdělání s maturitní zkouškou
Absolventům s maturitou umožňuje získat ve zkrácené době 1 až 2 let v denní formě studia maturitní zkoušku v jiném oboru.
P (M) – Vyšší odborné vzdělání na konzervatoři (i maturitní)
Konzervatoř připravuje talentované žáky pro výkon konkrétního uměleckého povolání (hudba, zpěv, hudebně dramatické umění). Šestiletá příprava je ukončena absolutoriem spojeným s veřejným vystoupením. Vzdělání lze ukončit i maturitní zkouškou po 4. ročníku. Výjimku tvoří 8letý obor Tanec, který je určen žákům 5. ročníku základní školy.

Prezentační výstavy škol v Olomouckém kraji

OKRES JESENÍK

12. přehlídka středních škol Scholaris Jeseník
V letošní roce se přehlídka neuskuteční.

OKRES OLOMOUC

25. přehlídka středních škol Scholaris Olomouc
Podrobnosti sledujte na http://scholaservis.cz/scholaris/olomouc.

OKRES PROSTĚJOV

26. přehlídka středních škol Scholaris Prostějov
V letošní roce se přehlídka neuskuteční.

OKRES PŘEROV

12. přehlídka středních škol Scholaris Přerov
V letošní roce se přehlídka neuskuteční.

OKRES ŠUMPERK

12. přehlídka středních škol Scholaris Šumperk
V letošní roce se přehlídka neuskuteční.

Přijímací řízení ke vzdělávání

PŘIHLAŠOVÁNÍ KE VZDĚLÁVÁNÍ

Uchazeč (nebo zákonný zástupce nezletilého uchazeče, případně u uchazečů s nařízenou ústavní výchovou nebo uloženou ochrannou výchovou v nezbytných případech ředitel příslušného školského zařízení) odevzdá přihlášku ke vzdělávání pro první kolo přijímacího řízení řediteli **střední školy** do **1. března 2021**.
V případě, že uchazeč podává přihlášku pro první kolo přijímacího řízení do oborů vzdělání s talentovou zkouškou, je termín odevzdání přihlášky **do 30. listopadu 2020**.
Přihláška se podává na předepsaném tiskopisu. Tiskopisy přihlášek jsou k dispozici na www.msmt.cz a na www.olkraj.cz. Bližší náležitosti přihlášky jsou stanoveny vyhláškou Ministerstva školství, mládeže a tělovýchovy č. 353/2016 Sb., o přijímacím řízení ke střednímu vzdělávání, ve znění pozdějších změn a doplňků (dále též jen „vyhláška“).
Součástí přihlášky nezletilého uchazeče je jeho souhlasné vyjádření. **Pro první kolo přijímacího řízení lze podat dvě přihlášky.** Pokud uchazeč podává dvě přihlášky, uvede na každé přihlášce také údaj o škole a oboru vzdělání, popřípadě zaměření školního vzdělávacího programu, kam podává druhou přihlášku (údaje o škole a oboru vzdělání, popřípadě zaměření školního vzdělávacího programu, jsou uváděny na obou přihláškách v tomtéž pořadí).

PŘIJÍMACÍ ŘÍZENÍ

Jednotlivá kola přijímacího řízení vyhlašuje ředitel školy. Počet kol přijímacího řízení není omezen. Pro přijímání do prvního ročníku střední školy je ředitel školy povinen vyhlásit nejméně jedno kolo přijímacího řízení. První kolo přijímacího řízení vyhlašuje ředitel školy do 31. ledna 2021, pokud není školským zákonem (zák. č. 561/2004 Sb., o předškolním, základním, středním, vyšším odborném a jiném vzdělávání (školský zákon), ve znění pozdějších předpisů, dále také jako „školský zákon“) stanoveno jinak (obory s talentovou zkouškou, obory vzdělání konzervatoří); způsob vyhlášení dalších kol přijímacího řízení je stanovený vyhláškou.
V případě zápisu školy nebo oboru vzdělání do školského rejstříku po 31. lednu 2021 může ředitel školy vyhlásit první kolo přijímacího řízení v jiném termínu, nejpozději však do 31. 8. 2021.
V rámci přijímacího řízení může ředitel školy rozhodnout o konání školní přijímací zkoušky, jejíž obsah a formu stanoví v souladu s Rámcovým vzdělávacím programem pro základní vzdělávání (v souladu s vyhláškou nesmí obsah a rozsah učiva přesáhnout vzdělávací obsah Rámcového vzdělávacího programu pro základní vzdělávání u přijímacího řízení na čtyřleté obory středního vzdělávání a poměrný vzdělávací obsah Rámcového vzdělávacího programu pro základní vzdělávání u šestiletých a osmiletých oborů středního vzdělávání). V takovém případě pro první kolo přijímacího řízení stanoví nejméně dva termíny pro konání školní přijímací zkoušky.
V přijímacím řízení v oborech vzdělání s maturitní zkouškou se koná vždy jednotná přijímací zkouška z českého jazyka a literatury a z matematiky, pokud dále není uvedeno jinak. Možnost současného stanovení školní přijímací zkoušky tím není dotčena.
Povinnost konání jednotné přijímací zkoušky se nevztahuje na obory vzdělání se závěrečnou zkouškou, obory vzdělání s výučním listem, obory zkráceného studia, obory skupiny 82 Umění a užité umění a obory vzdělání konzervatoří. Povinnost konání jednotné přijímací zkoušky se naopak vztahuje na nástavbové studium (nejde-li o obor vzdělání s talentovou zkouškou) a obor vzdělání Gymnázium se sportovní přípravou, kde se koná též talentová zkouška.
Na základě zmocnění ve školském zákoně stanovilo Ministerstvo školství, mládeže a tělovýchovy pro školní rok 2020/2021 (pro přijetí ve školním roce 2021/2022) následující termíny konání jednotné přijímací zkoušky, která se koná formou písemného testu ze vzdělávacího oboru Český jazyk a literatura a písemného testu ze vzdělávacího oboru Matematika a její aplikace (viz též sdělení MŠMT ze dne 14. 9. 2020, č. j. MSMT-34536/2020-1):

1. termín: 12. dubna 2021 – pro čtyřleté obory vzdělání, včetně nástavbového studia
14. dubna 2021 – pro obory šestiletých a osmiletých gymnázií,
2. termín: 13. dubna 2021 – pro čtyřleté obory vzdělání, včetně nástavbového studia
15. dubna 2021 – pro obory šestiletých a osmiletých gymnázií

Náhradní termín jednotné přijímací zkoušky je stanoven pro **všechny obory** vzdělání na tyto dny:
1. termín: 12. května 2021
2. termín: 13. května 2021
Přípravu zadání testů jednotné přijímací zkoušky zajišťuje Ministerstvo školství, mládeže a tělovýchovy (dále také jako „ministerstvo“) nebo z jeho pověření Centrum pro zjišťování výsledků vzdělávání (dále také jako „Centrum“); distribuci a zpracování a hodnocení výsledků testů zajišťuje Centrum. Každý uchazeč může písemný test ze vzdělávacího oboru Český jazyk a literatura a písemný test ze vzdělávacího oboru Matematika a její aplikace konat dvakrát, v prvním stanoveném termínu ve škole uvedené na přihlášce v prvním pořadí, ve druhém stanoveném termínu ve škole uvedené na přihlášce ve druhém pořadí. Pokud uchazeč podal přihlášku do oboru vzdělání s talentovou zkouškou, není podáním přihlášky dotčeno právo uchazeče podat přihlášku ke vzdělávání ve střední škole do oborů vzdělání bez talentové zkoušky. Uchazeč v taktovém případě na přihlášce uvede současně údaj o škole, na které bude konat jednotnou přijímací zkoušku (je-li dána povinnost jejího konání).
Školní přijímací zkoušky pro obory vzdělání s maturitní zkouškou se v prvním kole přijímacího řízení konají v pracovních dnech v období od 12. dubna do 28. dubna 2021. Pro ostatní obory vzdělání se konají v pracovních dnech v období od 22. dubna do 30. dubna 2021. Pro první kolo přijímacího řízení na jeden obor vzdělání konané v rámci jedné školy nelze školní přijímací zkoušku vykonat ve více různých termínech, ve kterých se zkouška koná.
Ředitel školy vždy stanoví pro jednotlivá kola přijímacího řízení jednotná kritéria přijímání do oboru vzdělání a formy vzdělávání a způsob hodnocení jejich splnění, jakož i předpokládaný počet přijímaných uchazečů do oboru vzdělání a formy vzdělávání. Ředitel školy může pro přijímací řízení stanovit jednotná kritéria a předpokládané počty přijímaných uchazečů pro přijímání ke vzdělávání v různých zaměřeních školního vzdělávacího programu.
Informaci o konání školní přijímací zkoušky, pokud její konání v rámci přijímacího řízení ředitel školy stanovil, o termínech jejího konání, o stanovených jednotných kritériích přijímání do oboru vzdělání a formy vzdělávání a způsobu hodnocení jejich splnění a předpokládaném počtu přijímaných uchazečů do oboru vzdělání a formy vzdělávání (případně též o jednotných kritériích a předpokládaných počtech přijímaných uchazečů pro přijímání ke vzdělávání v různých zaměřeních školního vzdělávacího programu) zveřejní ředitel školy
a) pro první kolo přijímacího řízení do 31. ledna 2021, pro obory vzdělání s talentovou zkouškou do 31. října 2020,
b) pro další kola přijímacího řízení nejpozději k datu vyhlášení příslušného kola přijímacího řízení.

Informace musí být zveřejněna rovněž způsobem umožňujícím dálkový přístup.
V jednotlivých kolech přijímacího řízení ředitel školy hodnotí splnění kritérií uchazečem podle:
a) hodnocení na vysvědčeních z předchozího vzdělávání,
b) výsledků jednotné zkoušky, pokud je součástí přijímacího řízení,
c) výsledků školní přijímací zkoušky, je-li stanovena,
d) výsledků hodnocení dosaženém při talentové zkoušce, je-li stanovena,
e) dalších skutečností, které osvědčují vhodné schopnosti, vědomosti a zájmy uchazeče.

Předpokladem přijetí uchazeče ke vzdělávání ve střední škole je rovněž splnění podmínek zdravotní způsobilosti uchazeče pro daný obor vzdělání, pokud je stanovena.
Hodnocení jednotné zkoušky se na celkovém hodnocení splnění kritérií přijímacího řízení uchazečem podílí nejméně 60%; v případě přijímacího řízení do oboru vzdělání Gymnázium se sportovní přípravou nejméně 40%. Uchazeči se do celkového hodnocení započítává lepší výsledek písemného testu ze vzdělávacího oboru Český jazyk a literatura a písemného testu ze vzdělávacího oboru Matematika a její aplikace. Další hodnocení splnění kritérií stanoví ředitel školy. Ředitel školy může v rámci kritérií pro přijetí stanovit hranici úspěšnosti v jednotné zkoušce nebo školní přijímací zkoušce, které musí uchazeč dosáhnout jako nezbytné podmínky pro přijetí.
Pokud splní podmínky přijímacího řízení více uchazečů, než kolik lze přijmout, rozhoduje jejich pořadí podle výsledku hodnocení kritérií přijímacího řízení.

ROZHODNUTÍ O PŘIJETÍ NEBO NEPŘIJETÍ

1) pokud se jednotná přijímací zkouška ani školní přijímací zkouška v prvním kole přijímacího řízení nekoná, zveřejní ředitel školy seznam přijatých uchazečů a nepřijatým uchazečům nebo zákonným zástupcům nepřijatých nezletilých uchazečů odešle rozhodnutí o nepřijetí v termínu od 22. do 30. dubna 2021.
2) v případě oborů vzdělání s maturitní zkouškou ukončí ředitel školy hodnocení do 2 pracovních dnů po zpřístupnění hodnocení uchazeče Centrem a zveřejní seznam přijatých uchazečů. V případě ostatních oborů vzdělání ukončí ředitel školy hodnocení do 2 pracovních dnů po dni konání školní přijímací zkoušky a zveřejní seznam přijatých uchazečů. Nepřijatým uchazečům nebo zákonným zástupcům nepřijatých nezletilých uchazečů ředitel školy doručí rozhodnutí o nepřijetí. Ředitel školy dále zveřejní výsledky hodnocení prvního a posledního přijatého uchazeče v anonymizované podobě.
3) u oborů vzdělání s talentovou zkouškou, s výjimkou oboru vzdělání Gymnázium se sportovní přípravou, se výše uvedené neuplatní, a postupuje se dle kapitoly „přijímání do oborů vzdělání s talentovou zkouškou“ (viz dále).

Ředitel školy může po ukončení prvního kola přijímacího řízení vyhlásit další kola přijímacího řízení k naplnění předpokládaného počtu žáků, přičemž postupuje obdobně jako v prvním kole, s výjimkou povinnosti stanovit dva termíny školní přijímací zkoušky. V rámci hodnocení výsledků přijímacího řízení může ředitel školy zohlednit výsledky jednotné zkoušky; současně určí náhradní způsob hodnocení v případě uchazečů, kteří jednotnou zkoušku nekonali.
Pokud ředitel školy vyhlásí další kola přijímacího řízení, oznámí neprodleně krajskému úřadu počet volných míst v jednotlivých oborech vzdělání a formách vzdělávání. Krajský úřad zveřejní přehled středních škol s údaji o počtu volných míst v jednotlivých oborech vzdělání a formách vzdělávání, a to způsobem umožňujícím dálkový přístup. Informace o počtu volných míst v jednotlivých oborech vzdělání a formách vzdělávání na středních školách v působnosti Olomouckého kraje budou zveřejněny na webových stránkách www.olkraj.cz. Dále budou k dispozici na Odboru školství a mládeže Krajského úřadu Olomouckého kraje.
Pokud byl uchazeč přijat ke vzdělávání ve střední škole v některém kole přijímacího řízení, musí svůj úmysl stát se žákem příslušného oboru vzdělání a formy vzdělávání na dané škole potvrdit **zápisovým lístkem do 10 pracovních dnů ode dne oznámení rozhodnutí**.
Nepotvrdí-li uchazeč nebo zákonný zástupce nezletilého uchazeče odevzdáním zápisového lístku úmysl vzdělávat se ve střední škole, zanikají posledním dnem této lhůty právní účinky rozhodnutí o přijetí tohoto uchazeče ke vzdělávání v dané střední škole a na jeho místo lze přijmout jiného uchazeče.
Povinnost odevzdat zápisový lístek se nevztahuje na uchazeče, kteří byli přijati do nástavbového nebo zkráceného studia. Tato povinnost se rovněž nevztahuje na uchazeče přijaté do jiné než denní formy vzdělávání (dálková, večerní, distanční, kombinovaná).
Uchazeč, který je žákem základní školy, obdrží zápisový lístek na této základní škole, a to nejpozději do 15. března 2021, nebo do 30. listopadu 2020 v případě, že podává přihlášku do oborů vzdělání s talentovou zkouškou nebo ke vzdělávání v konzervatoři. V ostatních případech vydá na žádost uchazeče zápisový lístek krajský úřad příslušný dle místa trvalého pobytu uchazeče, u cizinců dle místa pobytu na území České republiky, případně sídla školy, kam se uchazeč hlásí, pokud na území České republiky nepobývá. V případě ztráty nebo zničení zápisového lístku vydává náhradní zápisový lístek za podmínek stanovených vyhláškou orgán, který zápisový lístek vydal. **Každý uchazeč obdrží pouze jeden zápisový lístek a může jej uplatnit pouze jednou; to neplatí v případě, že uchazeč chce uplatnit zápisový lístek na škole, kde byl přijat na základě odvolání.** Uchazeč může vzít zpět zápisový lístek uplatněný v přijímacím řízení do oborů vzdělání s talentovou zkouškou (dle § 62 školského zákona) nebo ke vzdělávání v konzervatoři (dle § 88 školského zákona), pokud byl následně přijat do jiného oboru vzdělání nežli oboru vzdělání s talentovou zkouškou nebo ke vzdělávání v konzervatoři.
Odvolání proti rozhodnutí ředitele školy o výsledku přijímacího řízení lze podat ve lhůtě 3 pracovních dnů ode dne doručení rozhodnutí.

PŘIJÍMÁNÍ DO PRVNÍHO ROČNÍKU NIŽŠÍHO A VYŠŠÍHO STUPNĚ ŠESTILETÉHO A OSMILETÉHO GYMNÁZIA

Vzdělávání v šestiletém a osmiletém gymnáziu se člení na nižší stupeň a vyšší stupeň. Nižší stupeň je tvořen prvními dvěma ročníky šestiletého gymnázia nebo prvními čtyřmi ročníky osmiletého gymnázia. Vyšší stupeň pak posledními čtyřmi ročníky šestiletého a osmiletého gymnázia.
Do prvního ročníku nižšího stupně šestiletého gymnázia lze přijmout uchazeče, kteří **v daném školním roce** úspěšně ukončí sedmý ročník základní školy nebo druhý ročník nižšího stupně osmiletého gymnázia nebo druhý ročník osmiletého vzdělávacího programu konzervatoře, do prvního ročníku nižšího stupně osmiletého gymnázia uchazeče, kteří **v daném školním roce** úspěšně ukončí pátý ročník základní školy.
Do prvního ročníku vyššího stupně gymnázia postupují žáci, kteří úspěšně ukončili nižší stupeň šestiletého nebo osmiletého gymnázia.
Při přijímacím řízení do nižšího stupně šestiletého a osmiletého gymnázia se postupuje obdobně, jak je popsáno výše.

PŘIJÍMÁNÍ DO OBORŮ VZDĚLÁNÍ S TALENTOVOU ZKOUŠKOU

V prvním kole přijímacího řízení se talentová zkouška koná v pracovních dnech v termínech od 2. do 15. ledna 2021. V případě oboru vzdělání Gymnázium se sportovní přípravou v pracovních dnech od 2. ledna do 15. února 2021. Konkrétní termín stanoví ředitel školy, přičemž pro první kolo přijímacího řízení stanoví dva termíny talentové zkoušky. Po vyhodnocení výsledků talentové zkoušky zašle ředitel školy uchazeči nebo zákonnému zástupci nezletilého uchazeče sdělení o výsledku talentové zkoušky, a to nejpozději do 20. ledna 2021; v případě oboru vzdělání Gymnázium se sportovní přípravou nejpozději do 20. února 2021. Pokud uchazeč vykoná talentovou zkoušku úspěšně, pokračuje v přijímacím řízení. Ředitel školy zveřejní seznam přijatých uchazečů a vydá rozhodnutí o nepřijetí uchazeče v období od 5. února do 15. února 2021. V případě oboru vzdělání Gymnázium se sportovní přípravou se postupuje dle kapitoly „Rozhodnutí o přijetí nebo nepřijetí“, odst. 2.
Přijímací řízení ke vzdělávání v konzervatoři se koná formou talentové zkoušky. V prvním kole přijímacího řízení se talentová zkouška koná v pracovních dnech v termínech od 15. do 31. ledna 2021. Konkrétní termín stanoví ředitel školy. Pro první kolo přijímacího řízení stanoví ředitel školy 2 termíny talentové zkoušky. Při organizaci talentové zkoušky se postupuje obdobně, jak je popsáno výše.
Podáním přihlášky do oboru vzdělání s talentovou zkouškou není dotčeno právo uchazeče podat přihlášku(y) ke vzdělávání ve střední škole.
Jednotná zkouška se nekoná, s výjimkou oboru vzdělání Gymnázium se sportovní přípravou (viz též výše).

ODVOLACÍ ŘÍZENÍ

Proti rozhodnutí ředitele školy o nepřijetí ke studiu může uchazeč, popřípadě jeho zákonný zástupce, podat odvolání ve lhůtě 3 pracovních dnů ode dne doručení rozhodnutí **prostřednictvím ředitele** střední školy k Odboru školství a mládeže Krajského úřadu Olomouckého kraje. Ředitel školy zašle Odboru školství a mládeže Krajského úřadu Olomouckého kraje spolu s odvoláním a správním spisem i kritéria přijímacího řízení, podle kterých postupoval při přijímacím řízení, případně další dokumenty důležité pro rozhodnutí o odvolání.
Odvolání by mělo minimálně obsahovat:
- označení správního orgánu, jemuž je určeno;
- jméno a příjmení uchazeče, datum narození a místo trvalého pobytu, případně jinou adresu pro doručování; v případě nezletilého uchazeče rovněž jméno, příjmení, datum narození a adresu trvalého pobytu zákonného zástupce nezletilého uchazeče, popř. jinou adresu pro doručování;
- údaj o tom, proti kterému rozhodnutí odvolání směřuje (specifikuje se datem, číslem jednacím/spisovou značkou, názvem školy, která jej vydala, kódem a názvem oboru, formou vzdělávání);
- údaj o tom, v jakém rozsahu je rozhodnutí, proti kterému odvolání směřuje, napadáno;
- důvody odvolání (v čem je spatřován rozpor s právními předpisy nebo nesprávnost rozhodnutí nebo řízení, jež mu předcházelo);
- co odvolatel navrhuje;
- datum a podpis zákonného zástupce nezletilého uchazeče, resp. zletilého uchazeče.

PŘIJÍMÁNÍ KE VZDĚLÁVÁNÍ VE VYŠŠÍCH ODBORNÝCH ŠKOLÁCH

Přijímání uchazečů ke vzdělávání ve vyšších odborných školách se uskutečňuje podle § 93 až § 95 školského zákona a § 2 vyhlášky Ministerstva školství, mládeže a tělovýchovy č. 10/2005 Sb., o vyšším odborném vzdělávání, ve znění pozdějších změn a doplňků.
Pro první kolo přijímacího řízení podává uchazeč přihlášku ke vzdělávání ve vyšší odborné škole řediteli školy do 31. května 2021. Termín, obsah a formu přijímací zkoušky, pokud se koná, stanoví ředitel školy. Přijímací zkoušky se v prvním kole přijímacího řízení konají nejdříve 1. června 2021. Ředitel školy může po ukončení prvního kola přijímacího řízení vyhlásit další kola přijímacího řízení k naplnění předpokládaného počtu studentů. **Termín posledního kola přijímacího řízení vyhlásí ředitel školy tak, aby přijímací řízení bylo ukončeno do posledního pracovního dne měsíce října.**
Uchazeč se stává studentem vyšší odborné školy dnem zápisu ke vzdělávání. Uchazeči se zapisují ve lhůtě stanovené vyšší odbornou školou, nejpozději však do **31. října 2021**.
Tento materiál vychází z právní úpravy obsažené v zák. č. 561/2004 Sb., o předškolním, základním, středním, vyšším odborném a jiném vzdělávání (školský zákon), ve znění pozdějších předpisů, vyhlášce Ministerstva školství, mládeže a tělovýchovy č. 353/2016 Sb., o přijímacím řízení ke střednímu vzdělávání, ve znění pozdějších změn a doplňků, vyhlášce Ministerstva školství, mládeže a tělovýchovy č. 10/2005 Sb., o vyšším odborném vzdělávání, ve znění pozdějších změn a doplňků, a dále v zák. č. 500/2004 Sb., správní řád, ve znění pozdějších předpisů. Organizace přijímacího řízení však samozřejmě musí vždy reflektovat platnou a účinnou právní úpravu, z těchto důvodů je nezbytné sledovat rovněž případné změny, které nastanou po zpracování tohoto materiálu. Aktuální informace k organizaci přijímacího řízení budou dostupné také na webových stránkách Olomouckého kraje.

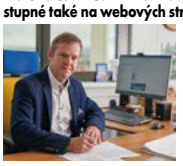

Mgr. Miroslav Gajdůšek, MBA
vedoucí Odboru školství a mládeže
Krajského úřadu Olomouckého kraje
V Olomouci 26. října 2020

Vzory přihlášek ke studiu a zápisového lístku

PŘIHLÁŠKA KE VZDĚLÁVÁNÍ – STUDIU ve střední škole

Forma vzdělávání – denní

Ev. č. přihlášky (vyplní střední škola)

Místo pro QR kód

A Vyplní uchazeč nebo zákonný zástupce uchazeče

Příjmení uchazeče			**Rodné příjmení**[1]
Jméno uchazeče[2]			
Místo narození (město, stát)			Státní občanství
Datum narození		Rodné číslo[3]	
Adresa trvalého pobytu (pobytu cizince)			Doporučení školského poradenského zařízení pro úpravu podmínek přijímání ke vzdělávání ano[8] ne[8]
Adresa pro doručování písemností z přijímacího řízení, pokud se nezasílají na adresu trvalého pobytu uchazeče (nebo pobytu v případě cizince), nebo datová schránka			
Kontakt na zákonného zástupce (telefon / e-mail)			
Kontakt na uchazeče (telefon / e-mail)			
Název a adresa střední školy[5] (pořadí škol určuje, kde se koná jednotná zkouška v 1. a v 2. termínu)			Ročník SŠ[6]
1. škola:		Jednotná zkouška[7] ano[8] ne[8]	Termíny školní přijímací zkoušky[9]
Obor vzdělání (kód a název), do kterého se uchazeč hlásí, popřípadě zaměření ŠVP[4]			Zkrácené studium ano[8] ne[8]
2. škola:		Jednotná zkouška[7] ano[8] ne[8]	Termíny školní přijímací zkoušky[9]
Obor vzdělání (kód a název), do kterého se uchazeč hlásí, popřípadě zaměření ŠVP[4]			Zkrácené studium ano[8] ne[8]
V dne		Podpis uchazeče	
Zákonný zástupce uchazeče[10] Jméno a příjmení (tiskacím písmem)		Datum narození	
Adresa trvalého pobytu (pobytu), pokud se liší od adresy trvalého pobytu uchazeče		Podpis zástupce	

Poznámka: Údaje z přihlášky jsou zpracovány v registru uchazečů podle § 60b odst. 3 školského zákona.

Závěr o zdravotní způsobilosti ke vzdělávání
pro obor vzdělání (uvede se jen kód)

Datum Razítko a podpis lékaře

Poznámka: Závěr o zdravotní způsobilosti uchazeče ke vzdělávání v daném oboru vzdělání, pokud je u něj stanovena, se předkládá podle § 59 odst.1 a § 60a odst. 3 školského zákona (zákon č. 561/2004 Sb.). Dokládá se jen u oborů vzdělání, kde je stanoveno zdravotní omezení nařízením vlády č. 211/2010 Sb. V případě potřeby je možné přiložit lékařský posudek podle zákona č. 373/2011 Sb., o specifických zdravotních službách, ve znění pozdějších předpisů.

Vysvětlivky:
1) Uvede se pouze v případě, pokud se liší od příjmení stávajícího.
2) Popřípadě jména.
3) RČ uvede uchazeč hlásící se na obor s maturitní zkouškou, kde bude konat jednotnou zkoušku. Pokud mu nebylo RČ přiděleno, uvede datum narození.
4) ŠVP = školní vzdělávací program se uvádí v případě stejných oborů, ale odlišných ŠVP v rámci jedné školy.
5) Údaje o škole/ školách, na které uchazeč podává 2 přihlášky v prvním kole přijímacího řízení (v dalších kolech se v přihlášce uvádí jen jedna škola).
6) Uvádí se v případě přijímání do vyššího než prvního ročníku SŠ (§ 63 školského zákona).
7) V případě, že uchazeč již podal pro daný termín přihlášku na obor Gymnázium se sportovní přípravou a tudíž na této škole koná jednotnou zkoušku, zvolí NE při podání přihlášky na obor s maturitní zkouškou bez talentové zkoušky. V opačném případě koná jednotnou zkoušku na škole uvedené na této přihlášce.
8) Nehodící se škrtne.
9) Uvádí se jeden z termínů školní přijímací zkoušky (nikoli jednotné zkoušky), je-li pro první kolo přijímacího řízení stanovena ředitelem školy podle § 60 odst. 3 písm. a) školského zákona.
10) Při podání přihlášky podle § 60a odst. 1 školského zákona za nezletilého uchazeče, nebo na základě plné moci (příloha přihlášky).

www.atlasskolstvi.cz ATLAS ŠKOLSTVÍ ...kam na školu

Uvedené údaje podléhají ochraně zejména podle zákona č. 110/2019 Sb., o zpracování osobních údajů, zákona č. 106/1999 Sb., o svobodném přístupu k informacím, ve znění pozdějších předpisů, a zákona č. 365/2000 Sb., o informačních systémech veřejné správy a o změně některých dalších zákonů, ve znění pozdějších předpisů.

SEVT 49 149 700 I/19 10166/2019

PŘIHLÁŠKA KE VZDĚLÁVÁNÍ – STUDIU do oborů vzdělání s talentovou zkouškou ve střední škole a v konzervatoři

Forma vzdělávání – denní, večerní, dálková, distanční, kombinovaná[1]

Ev. č. přihlášky (vyplní střední škola)

Místo pro QR kód

A Vyplní uchazeč nebo zákonný zástupce uchazeče

Příjmení uchazeče			**Rodné příjmení**[2]
Jméno uchazeče[3]			
Místo narození (město, stát)			Státní občanství
Datum narození		Rodné číslo[4]	
Adresa trvalého pobytu (pobytu cizince)			Doporučení školského poradenského zařízení pro úpravu podmínek přijímání ke vzdělávání ano[1] ne[1]
Adresa pro doručování písemností z přijímacího řízení, pokud se nezasílají na adresu trvalého pobytu uchazeče (nebo pobytu v případě cizince), nebo datová schránka			
Kontakt na zákonného zástupce (telefon / e-mail)			
Kontakt na uchazeče (telefon / e-mail)			
Název a adresa střední školy[5] (u oboru Gymnázium se sportovní přípravou pořadí škol určuje, kde se koná jednotná zkouška v 1. a v 2. termínu)			Ročník SŠ[6]
1. škola:			Termíny talentové/přijímací zkoušky[7]
Obor vzdělání (kód a název), do kterého se uchazeč hlásí (v oboru vzdělání Hudba se uvede i příslušný hudební nástroj)			Zkrácené studium ano[1] ne[1]
2. škola:			Termíny talentové/přijímací zkoušky[7]
Obor vzdělání (kód a název), do kterého se uchazeč hlásí (v oboru vzdělání Hudba se uvede i příslušný hudební nástroj)			Zkrácené studium ano[1] ne[1]
V dne		Podpis uchazeče	
Zákonný zástupce uchazeče[8] Jméno a příjmení (tiskacím písmem)		Datum narození	
Adresa trvalého pobytu (pobytu), pokud se liší od adresy trvalého pobytu uchazeče		Podpis zástupce	

Poznámka: Údaje z přihlášky jsou u oboru vzdělání Gymnázium se sportovní přípravou zpracovány v registru uchazečů podle § 60b odst. 3 školského zákona.

Závěr o zdravotní způsobilosti ke vzdělávání
pro obor vzdělání (uvede se jen kód)

Datum Razítko a podpis lékaře

Poznámka: Závěr o zdravotní způsobilosti uchazeče ke vzdělávání v daném oboru vzdělání, pokud je u něj stanovena, se předkládá podle § 59 odst.1 a § 60a odst. 3 školského zákona (zákon č. 561/2004 Sb.). Dokládá se jen u oborů vzdělání, kde je stanoveno zdravotní omezení nařízením vlády č. 211/2010 Sb. V případě potřeby je možné přiložit lékařský posudek podle zákona č. 373/2011 Sb., o specifických zdravotních službách, ve znění pozdějších předpisů.

Vysvětlivky:
1) Nehodící se škrtne.
2) Uvede se pouze v případě, pokud se liší od příjmení stávajícího.
3) Popřípadě jména.
4) RČ uvede uchazeč hlásící se na obor Gymnázium se sportovní přípravou. Pokud mu nebylo RČ přiděleno, uvede datum narození.
5) Údaje o škole/ školách, na které uchazeč podává 2 přihlášky v prvním kole přijímacího řízení (v dalších kolech se v přihlášce uvádí jen jedna škola).
6) Uvádí se v případě přijímání do vyššího ročníku SŠ (§ 63 školského zákona).
7) Uvádí se jeden z termínů talentové, případně školní přijímací zkoušky pro první kolo přijímacího řízení stanovený ředitelem školy podle § 62 odst. 1 a 3 školského zákona, kterých se uchazeč zúčastní.
8) Při podání přihlášky podle § 60a odst. 1 školského zákona za nezletilého uchazeče, nebo na základě plné moci (příloha přihlášky).

www.atlasskolstvi.cz ATLAS ŠKOLSTVÍ ...kam na školu

Uvedené údaje podléhají ochraně zejména podle zákona č. 110/2019 Sb., o zpracování osobních údajů, zákona č. 106/1999 Sb., o svobodném přístupu k informacím, ve znění pozdějších předpisů, a zákona č. 365/2000 Sb., o informačních systémech veřejné správy a o změně některých dalších zákonů, ve znění pozdějších předpisů.

SEVT 49 147 700 I/19 10166/2019

Přihlášku ke vzdělávání je potřeba podávat jako jeden dokument. Doporučuje se vytisknout ji oboustranně. Pokud je přihláška vytištěná na více listů, je třeba zajistit neoddělitelné spojení těchto listů. Přihlášky je možné tisknout i černobíle. Formuláře přihlášek jsou ke stažení na www.atlasskolstvi.cz

VZOR TISKOPISU ZÁPISOVÉHO LÍSTKU

Tiskopis zápisového lístku je opatřen šedým podtiskem lipových listů na každé straně tiskopisu, vodotiskem s motivy lipových ratolestí, evidenčním číslem obsahujícím sérii tiskopisu a alespoň šestimístným číslem tiskopisu. Tiskopisy se vyhotovují na listu formátu 210 x 280 mm s přípustnou odchylkou 3 mm.

Příloha k vyhlášce č. 353/2016 Sb.

Vystavil (škola krajský úřad)
..... IZO školy: .....

Ev. číslo

ZÁPISOVÝ LÍSTEK

ke vzdělávání ve střední škole /konzervatoři/

...../.....

Jméno, případně jména, a příjmení uchazeče: .....

Datum a místo narození uchazeče: .....

Adresa bydliště uchazeče[1]: .....
..... Stát .....

Jméno a příjmení zákonného zástupce nezletilého uchazeče:

1. Zapisuji uvedeného uchazeče do prvního ročníku na školní rok: ...../.....
Název školy .....
Kód a název oboru vzdělání
Datum .....
Podpis zákonného zástupce uchazeče .....
Podpis uchazeče: ..... Otisk razítka a podpis ředitele střední školy /konzervatoře/
Zápis zrušený dne .....
Podpis zákonného zástupce uchazeče .....
Podpis uchazeče: ..... Otisk razítka a podpis ředitele školy

2. Zapisuji uvedeného uchazeče do prvního ročníku na školní rok: ...../.....
Název školy .....
Kód a název oboru vzdělání
Datum: .....
Podpis zákonného zástupce uchazeče .....
Podpis uchazeče: Otisk razítka a podpis ředitele střední školy /konzervatoře/
Zápis zrušený dne .....
Podpis zákonného zástupce uchazeče .....
Podpis uchazeče: ..... Otisk razítka a podpis ředitele školy

Datum:

Podpis a razítko[2]:

[1] Uvádí se adresa trvalého pobytu, u cizince adresa bydliště.
[2] Otisk razítka vydávajícího orgánu a podpis ředitele základní školy nebo odpovědného zaměstnance kraje zařazeného do krajského úřadu

Olomoucký kraj

Seznam podporovaných oborů vzdělání v rámci

Podpory polytechnického vzdělávání a řemesel v Olomouckém kraji pro školní rok 2021/2022

Stipendia pro UČŇOVSKÉ OBORY vzdělání:

1. ročník: 300 Kč za každý měsíc/žáka, za vyznamenání na konci školního roku jednorázově 1 500 Kč
2. ročník: 400 Kč za každý měsíc/žáka, za vyznamenání na konci školního roku jednorázově 2 500 Kč
3. ročník: 500 Kč za každý měsíc/žáka (pouze za první pololetí)

Za druhé pololetí školního roku, v němž žák ukončí vzdělávání ve střední škole, není stipendium poskytováno.

Stipendia budou žákům vyplácena 5× ročně po dvou měsících

1	23-51-H/01	**Strojní mechanik**
2	23-56-H/01	**Obráběč kovů**
3	23-55-H/01	**Klempíř**
4	36-55-E/01	**Klempířské práce ve stavebnictví**
5	36-67-H/01	**Zedník**
6	36-67-E/01	**Zednické práce**
7	36-64-H/01	**Tesař**
8	26-51-H/01	**Elektrikář**
9	26-51-H/02	**Elektrikář – silnoproud**
10	23-52-H/01	**Nástrojař**
11	33-56-H/01	**Truhlář**
12	33-56-E/01	**Truhlářská a čalounická výroba**
13	23-51-E/01	**Strojírenské práce**
14	39-41-H/01	**Malíř a lakýrník**
15	36-57-E/01	**Malířské a natěračské práce**
16	29-56-H/01	**Řezník – uzenář**
17	29-53-H/01	**Pekař**
18	32-52-H/01	**Výrobce kožedělného zboží**
19	29-51-E/02	**Potravinářské práce**
20	23-68-H/01	**Mechanik opravář motorových vozidel se školním vzdělávacím programem Mechanik opravář kolejových vozidel**
21	23-62-H/01	**Jemný mechanik se školním vzdělávacím programem Jemný mechanik-Optik**
22	29-51-H/01	**Výrobce potravin se školním vzdělávacím programem Výrobce potravin zaměření na výrobu cukrovinek**
23	36-56-H/01	**Kominík**
24	26-51-E/01	**Elektrotechnické a strojně montážní práce**
25	23-61-H/01	**Autolakýrník**
26	41-51-H/01	**Zemědělec – farmář**
27	82-51-H/01	**Umělecký kovář a zámečník, pasíř**
28	41-54-H/01	**Podkovář a zemědělský kovář**
29	75-41-E/01	**Pečovatelské služby**
30	31-58-H/01	**Krejčí**
31	41-52-H/01	**Zahradník**
32	36-52-H/01	**Instalatér**

Stipendia pro TECHNICKÉ OBORY vzdělání zakončené maturitní zkouškou:

1. ročník: 1 500 Kč za každé pololetí/žáka
2. ročník: 2 000 Kč za každé pololetí/žáka
3. ročník: 2 500 Kč za každé pololetí/žáka
4. ročník: 3 000 Kč pouze za první pololetí/žáka

Za druhé pololetí školního roku, v němž žák ukončí vzdělávání ve střední škole, není stipendium poskytováno.

33	23-41-M/01	**Strojírenství**
34	26-41-M/01	**Elektrotechnika**
35	28-44-M/01	**Aplikovaná chemie**
36	36-47-M/01	**Stavebnictví**
37	23-62-L/01	**Optik**
38	23-44-L/01	**Mechanik strojů a zařízení**
39	23-45-L/01	**Mechanik seřizovač**
40	39-41-L/02	**Mechanik instalatérských a elektrotechnických zařízení**
41	32-41-M/01	**Zpracování usní, plastů a pryže**
42	41-45-M/01	**Mechanizace a služby**
43	41-44-M/01	**Zahradnictví**
44	33-42-M/01	**Nábytkářská a dřevařská výroba**
45	29-42-M/01	**Analýza potravin**
46	29-41-M/01	**Technologie potravin**
47	82-41-M/07	**Modelářství a návrhářství oděvů**
48	36-43-M/01	**Stavební materiály**
49	34-52-L/01	**Tiskař na polygrafických strojích**
50	26-41-L/01	**Mechanik elektrotechnik**

OKRES OLOMOUC		
Střední odborná škola obchodu a služeb, Olomouc, Štursova 14	www.stursovka.cz	22
Střední škola polygrafická, Olomouc, Střední novosadská 87/53	www.polygraficka.cz	49
Střední odborná škola lesnická a strojírenská Šternberk	www.sou-stbk.cz	2 31
VOŠ a SPŠ elektrotechnická, Olomouc, Božetěchova 3	www.spseol.cz	34
Střední průmyslová škola strojnická Olomouc	www.spssol.cz	33 41
Střední škola polytechnická, Olomouc, Rooseveltova 79	www.ssprool.cz	1 3 4 5 6 7 11 14 23 32 40
Střední škola technická a obchodní, Olomouc, Kosinova 4	www.kosinka.com	9 38 50
Sigmundova střední škola strojírenská, Lutín	www.sigmundovaskola.cz	1 2 10 39
Střední odborná škola Litovel, Komenského 677	www.soslitovel.cz	8 46 50
Střední průmyslová škola a Střední odborné učiliště Uničov	www.unicprum.cz	1 2 33 39
Střední škola zemědělská a zahradnická, Olomouc, U Hradiska 4	www.szes-olomouc.cz	27 31 43
Střední škola logistiky a chemie, Olomouc, U Hradiska 29	www.sslch.cz	35

OKRES PROSTĚJOV		
Střední odborná škola průmyslová a Střední odborné učiliště strojírenské, Prostějov, Lidická 4	www.spsasou.prostejov.cz	1 2 10 33 34 36 38 39
Střední škola designu a módy, Prostějov	www.ssdam.cz	47
Švehlova střední škola polytechnická Prostějov	www.svehlova.cz	3 5 7 9 11 14 32 45 46
Střední odborná škola Prostějov	www.sosprostejov.cz	16 18
Střední škola, Základní škola a Mateřská škola Prostějov, Komenského 10	www.sezampv.cz	13 29

OKRES PŘEROV		
Střední škola elektrotechnická, Lipník nad Bečvou	www.sse-lipniknb.cz	8 34 50
Střední škola řezbářská, Tovačov, Nádražní 146	www.sstovacov.cz	11
Odborné učiliště a Základní škola, Křenovice	www.oukrenovice.cz	19 29
Střední škola technická, Přerov, Kouřílkova 8	www.kourilkova8.cz	1 2 3 5 7 14 15 21 32 37 39
Střední průmyslová škola stavební, Lipník nad Bečvou, Komenského sady 257	www.spsslipnik.cz	36
Střední průmyslová škola, Přerov, Havlíčkova 2	www.sps-prerov.cz	33 34
Střední průmyslová škola Hranice	www.spshranice.cz	1 2 32 35 38 44 48
Střední škola zemědělská, Přerov, Osmek 47	www.sszeprerov.cz	26 42

OKRES ŠUMPERK		
Střední škola železniční, technická a služeb, Šumperk	www.sszts.cz	1 2 3 5 7 9 11 32 33 36 38 44
Střední škola technická a zemědělská Mohelnice	www.sstzmoh.cz	2 8 10 24 39 50
Odborné učiliště a Praktická škola, Mohelnice, Vodní 27	www.sezampv.cz	29
Vyšší odborná škola a Střední průmyslová škola Šumperk, Gen. Krátkého 1	www.vsps-su.cz	33 34
Střední škola sociální péče a služeb, Zábřeh, nám. 8. května 2	www.ssspzabreh.cz	17 26 31
Vyšší odborná škola a Střední škola automobilní, Zábřeh, U Dráhy 6	www.spsa-za.cz	25
Střední průmyslová škola elektrotechnická a Obchodní akademie Mohelnice	www.spsemoh.cz	34

OKRES JESENÍK		
Střední škola gastronomie, farmářství a služeb Jeseník	www.sosjesenik.cz	16 17 18 26 27 28 31 42
Odborné učiliště a Praktická škola, Lipová - lázně 458	www.oulipova.cz	6 7 12 13 15 19 29
Střední průmyslová škola Jeseník	www.soje.cz	1 2 5 8 32 33 36

Jak na to? – orientace v atlase

Rejstřík oborů středních škol a konzervatoří

Seznam všech oborů vyučovaných na středních školách a konzervatořích. Obory jsou řazeny do skupin oborů vzdělání a k nim uvedená čísla (se zkratkou okresu) označují tabulku s údaji o škole vyučující zvolený obor.

Kód a název oboru	Okres, číslo tabulky
65-42-M/01 Hotelnictví	JE 2 OL 32 PR 68

Rejstřík středních škol a konzervatoří

Přehled všech středních škol a konzervatoří. Střední školy a konzervatoře jsou v rámci jednotlivých okresů řazeny abecedně a k nim uvedená čísla označují tabulku s podrobnými údaji o škole (**Tab. č.**), případně prezentační článek školy (**Prez. str.**).

Název školy, adresa	Obec	Tab. č.	Prez. str.
Střední škola gastronomie a služeb, Přerov, Šířava 7 Šířava 670/7, Přerov I-Město, 750 02 Přerov	Přerov	68	51

#15400308 Tab. 68

Střední škola gastronomie a služeb, Přerov, Šířava 7

Šířava 670/7, Přerov I-Město, 750 02 Přerov Obec: **Přerov** Okres: **PR**

Ředitel: **Ing. Martin Kovář, tel. 581 210 750**

Kontakt: **Ing. Radmila Vaculíková, tel. 581 702 553** IČ: **00577227** Cizí jazyky: **AJ, NJ, RJ**

E-mail: **info@sirava.cz** RedIZO: **600171361** Ubytování:

Web: **www.sirava.cz** Zřizovatel: **Kraj** Stravování: **630 Kč/měsíc**

Čtěte více na str. 51

Střední škola (IZO 130001546) Kód oboru	Název oboru	Délka studia	Ukonč. studia	Forma studia	Druh studia	Pro žáky	2021/22 přijmou	2020/21 přihl./přijato	Přijímací zkoušky	Prospěch	Roční školné	PLP	OZP
65-42-M/01	Hotelnictví	4,0	MT	DE	-	PŠD	30	37/21	ČJ, M			Ano	Ano
69-41-L/01	Kosmetické služby (Kosmetické služby)	4,0	MT	DE	-	PŠD	15	19/6	ČJ, M			Ano	Ano
69-41-L/01	Kosmetické služby (Vizážista)	4,0	MT	DE	-	PŠD	15	33/17	ČJ, M			Ano	Ano
29-54-H/01	Cukrář	3,0	VL	DE	-	PŠD	30	39/13				Ano	Ano

Prezentace

V prezentační části Atlasu školství některé školy zveřejňují vlastní příspěvky a doplňují tak informace uvedené v tabulkové části. Prezentační článek školy naleznete tehdy, je-li v tabulce školy uveden údaj Čtěte více na str. ..

V prezentační části mohou být otištěny příspěvky nejen středních škol a konzervatoří, ale také jiných školských zařízení (domy dětí a mládeže ...). Jejich seznam s číslem strany, na které je prezentace uvedena, naleznete v přehledu „Rejstřík ostatních subjektů“.

Střední škola gastronomie a služeb, Přerov, Šířava 7

Hledáš atraktivní obor, který Tě bude bavit? Chceš jet na praxi do zahraničí ve studijním, ale i v učebním oboru? Oceníš školu, která z Tebe udělá profesionála a zároveň připraví na další studium? Zvol školu s vlastnostmi lva, krále zvířat, která Tě naučí vše potřebné a připraví pro život.

Jsme moderní přerovská škola podnikatelského typu, provozujeme **restauraci, čtyři kadeřnictví, kosmetiku a cukrářskou výrobnu**. Všechna pracoviště jsou kvalitně vybavena, školní restau-

Nabídka studijních a učebních oborů:

STUDIJNÍ OBORY – 4 roky, maturitní zkouška:

- **Hotelnictví**
- **Vizážista**
- **Kosmetické služby**

UČEBNÍ OBORY – 3 roky, závěrečná zkouška – výuční list:

- **Kadeřník**
- **Kuchař se zaměřením na zážitkovou gastronomii**

výuka a odborný výcvik pro kosmetičky a vizážistky (provozovna kosmetiky), kadeřnice (2 kadeřnictví) a cukráře (cukrářská výrobna)

- Restaurace Bečva – Nábřeží protifašistických bojovníků 273/21 – odborný výcvik pro obory kuchaře, číšníky a kuchaře-číšníky
- Ostatní – kadeřnictví na Kozlovské ulici 2 v Přerově a v Prostějově Olomoucká 4181
- Smluvní partneři – pro obor Hotelnictví vybrané hotely a restaurace v blízkém i vzdálenějším okolí (např. Hotel Jana Přerov, Lázně Teplice nad Bečvou, Hotel Fit Přerov), pro všechny žáky praxe v zahraničí (Rakousko – Innsbruck; Řecko – Rhodos), by-

Vysvětlivky a použité zkratky:

Přihl./přijato
počty přihlášených/přijatých žáků v daném školním roce. V případě, že je políčko prázdné, škola buď údaje nesdělila nebo je v době sběru dat neznala, případně v minulém roce obor neotvírala.

Prospěch
udává orientační průměrný prospěch žáka, který škola doporučuje k přihlášení na daný obor. Dosažený prospěch však nemusí znamenat automatické přijetí na školu.

PLP
udává, zda musí uchazeč absolvovat povinnou lékařskou prohlídku před podáním přihlášky ke studiu.

OZP
udává, zda je obor vhodný pro žáky se zdravotním postižením, případně zdravotním znevýhodněním.

Předměty přijímacích zkoušek:

AJ	anglický jazyk	E	ekonomika	M	matematika	PJ	polský jazyk	VZ	test všeobecných znalostí
B	biologie	F	fyzika	NJ	německý jazyk	PS	psychologické testy	Z	zeměpis
CJ	cizí jazyk	HV	hudební výchova	ON	občanská nauka	P	psychologie	ZR	zkouška zručnosti
ČJ	český jazyk	CH	chemie	OP	obecné studijní předpoklady	TZ	talentové zkoušky	JI	jiný
D	dějepis	IF	informatika	PO	pohovor	TV	tělesná výchova	??	bude upřesněno
DZ	dle zaměření studia	KN	křesťanská nauka			VV	výtvarná výchova		

Cizí jazyky:

AJ	anglický jazyk	NJ	německý jazyk
ČJ	český jazyk	PJ	polský jazyk
FJ	francouzský jazyk	RJ	ruský jazyk
IJ	italský jazyk	SJ	slovenský jazyk
JJ	japonský jazyk	ŠJ	španělský jazyk
L	latinský jazyk	JI	jiné

Ukončení studia:

A	absolutorium
MT	maturita
OS	osvědčení
VL	výuční list
ZZ	závěrečná zkouška
JI	jiné

Forma studia:

DE	denní
DA	dálková
DI	distanční
KS	kombinovaná
VE	večerní
JI	jiné

Druh studia:

-	řádné
NA	nástavbové
VO	vyšší odborné
ZM	zkrácené s maturitou
ZV	zkrácené s výuč. listem

Další nejčastější zkratky:

DOD	den otevřených dveří
PŘ	přijímací řízení
PZ	přijímací zkoušky
JPZ	jednotná přijímací zkouška
RVP	rámcový vzdělávací program
ŠVP	školní vzdělávací program

Pro žáky:

ZŠ5	pro žáky s ukončeným 5. ročníkem ZŠ	DZŠ	pro dospělé se základním vzděláním	VYU	pro vyučené (nástavbový obor nebo zkrácená forma)
ZŠ7	pro žáky s ukončeným 7. ročníkem ZŠ	SVB	pro absolventy středního vzdělání	MAT	pro maturanty
PŠD	pro žáky s ukončenou povinnou školní docházkou				

Rejstřík středních škol a konzervatoří

Název školy, adresa	Obec	Tab. č.	Prez. str.
OKRES JESENÍK			
Gymnázium, Jeseník, Komenského 281 Komenského 281/3, 790 01 Jeseník	Jeseník	1	39
Hotelová škola Vincenze Priessnitze a Obchodní akademie Jeseník Dukelská 680/7, 790 01 Jeseník	Jeseník	2	39
Odborné učiliště a Praktická škola, Lipová-lázně 458 Lipová-lázně 458, 790 61 Lipová-lázně	Lipová-lázně	5	40
Střední průmyslová škola Jeseník Dukelská 1240/27, 790 01 Jeseník	Jeseník	3	40
Střední škola gastronomie, farmářství a služeb Jeseník U Jatek 916/8, 790 01 Jeseník	Jeseník	4	41
OKRES OLOMOUC			
CÍRKEVNÍ GYMNÁZIUM NĚMECKÉHO ŘÁDU Nešverova 693/1, 779 00 Olomouc	Olomouc	27	
Gymnázium Jana Opletala, Litovel, Opletalova 189 Opletalova 189/4, 784 01 Litovel	Litovel	6	
Gymnázium, Olomouc-Hejčín, Tomkova 45 Tomkova 314/45, Hejčín, 779 00 Olomouc	Olomouc	8	
Gymnázium, Olomouc, Čajkovského 9 Čajkovského 68/9, Nová Ulice, 779 00 Olomouc	Olomouc	7	
Gymnázium, Šternberk, Horní náměstí 5 Horní náměstí 167/5, 785 01 Šternberk	Šternberk	9	
Gymnázium, Uničov, Gymnazijní 257 Gymnazijní 257, 783 91 Uničov	Uničov	10	
Konzervatoř Evangelické akademie Wurmova 526/13, 779 00 Olomouc	Olomouc	28	
Moravská střední škola s. r. o. Pasteurova 935/8a, 779 00 Olomouc	Olomouc	37	46
Obchodní akademie, Olomouc, tř. Spojenců 11 tř. Spojenců 745/11, 779 00 Olomouc	Olomouc	12	
Sigmundova střední škola strojírenská, Lutín Jana Sigmunda 242, 783 49 Lutín	Lutín	13	
Slovanské gymnázium, Olomouc, tř. Jiřího z Poděbrad 13 Jiřího z Poděbrad 936/13, 779 00 Olomouc	Olomouc	11	
Soukromé odborné učiliště Velký Újezd, s. r. o. Navrátilova 321, 783 55 Velký Újezd	Velký Újezd	38	41
Střední odborná škola a Střední odborné učiliště služeb Velký Újezd, s. r. o. Navrátilova 321, 783 55 Velký Újezd	Velký Újezd	29	41
Střední odborná škola lesnická a strojírenská Šternberk Opavská 55/8, 785 01 Šternberk	Šternberk	14	42
Střední odborná škola Litovel, Komenského 677 Komenského 677/1, 784 01 Litovel	Litovel	15	42
Střední odborná škola obchodu a služeb, Olomouc, Štursova 14 Štursova 904/14, Hodolany, 779 00 Olomouc	Olomouc	16	
Střední odborná škola Olomouc spol. s r. o. Řepčínská 239/101, Řepčín, 779 00 Olomouc	Olomouc	30	42
Střední odborná škola služeb s. r. o. Pavlovická 16/51, Pavlovičky, 779 00 Olomouc	Olomouc	31	
Střední odborná škola, Stromořadí 420, Uničov, s. r. o. Stromořadí 420, 783 91 Uničov	Uničov	32	
Střední průmyslová škola a Střední odborné učiliště Uničov Školní 164, 783 91 Uničov	Uničov	17	45
Střední průmyslová škola strojnická Olomouc 17. listopadu 995/49, 779 00 Olomouc	Olomouc	18	44
Střední škola a Základní škola DC 90, s. r. o. Nedbalova 36/27, Topolany, 779 00 Olomouc	Olomouc	33	
Střední škola logistiky a chemie, Olomouc, U Hradiska 29 U Hradiska 157/29, Klášterní Hradisko, 779 00 Olomouc	Olomouc	19	
Střední škola polygrafická, Olomouc, Střední novosadská 87/53 Střední novosadská 87/53, Nové Sady, 779 00 Olomouc	Olomouc	20	43
Střední škola polytechnická, Olomouc, Rooseveltova 79 Rooseveltova 472/79, Nové Sady, 779 00 Olomouc	Olomouc	21	47
Střední škola stavební – HORSTAV Na Vlčinci 16/3, Klášterní Hradisko, 779 00 Olomouc	Olomouc	34	44
Střední škola technická a obchodní, Olomouc, Kosinova 4 Kosinova 872/4, 779 00 Olomouc	Olomouc	22	43
Střední škola zemědělská a zahradnická, Olomouc, U Hradiska 4 U Hradiska 7/4, Klášterní Hradisko, 779 00 Olomouc	Olomouc	24	
Střední škola, základní škola a mateřská škola pro sluchově postižené, Olomouc, Kosmonautů 4 tř. Kosmonautů 881/4, Hodolany, 779 00 Olomouc	Olomouc	35	
Střední škola, Základní škola a Mateřská škola prof. V. Vejdovského Olomouc-Hejčín Tomkova 411/42, Hejčín, 779 00 Olomouc	Olomouc	23	
Střední zdravotnická škola a Vyšší odborná škola zdravotnická Emanuela Pöttinga a Jazyková škola s právem státní jazykové zkoušky Olomouc Pöttingova 624/2, 779 00 Olomouc	Olomouc	25	47
Vyšší odborná škola a Střední průmyslová škola elektrotechnická, Olomouc, Božetěchova 3 Božetěchova 755/3, Hodolany, 779 00 Olomouc	Olomouc	26	
Waldorfská střední škola Olomouc s. r. o. Polská 426/31, Nové Sady, 779 00 Olomouc	Olomouc	36	
OKRES PROSTĚJOV			
ART ECON – Střední škola, s. r. o. Husovo nám. 2061/91, 796 01 Prostějov	Prostějov	52	47
Cyrilometodějské gymnázium, základní škola a mateřská škola v Prostějově Komenského 1592/17, 796 01 Prostějov	Prostějov	49	
Gymnázium Jiřího Wolkera, Prostějov, Kollárova 3 Kollárova 2602/3, 796 01 Prostějov	Prostějov	41	
Obchodní akademie, Prostějov, Palackého 18 Palackého 159/18, 796 01 Prostějov	Prostějov	42	
Reálné gymnázium a základní škola města Prostějova, Studentská ul. 2 Studentská 4/2, 796 01 Prostějov	Prostějov	50	
Střední odborná škola podnikání a obchodu, spol. s r. o. Rejskova 2987/4, 796 01 Prostějov	Prostějov	53	
Střední odborná škola Prostějov nám. Edmunda Husserla 30/1, 796 01 Prostějov	Prostějov	43	48
Střední odborná škola průmyslová a Střední odborné učiliště strojírenské, Prostějov, Lidická 4 Lidická 1686/4, 796 01 Prostějov	Prostějov	44	
Střední škola automobilní Prostějov, s. r. o. Komenského 61/4, 796 01 Prostějov	Prostějov	54	
Střední škola designu a módy, Prostějov Vápenice 2986/1, 796 01 Prostějov	Prostějov	45	
Střední škola, základní škola a mateřská škola JISTOTA, o. p. s. Tetín 1506/1, 796 01 Prostějov	Prostějov	55	
Střední škola, Základní škola a Mateřská škola Prostějov, Komenského 10 Komenského 80/10, 796 01 Prostějov	Prostějov	48	
Střední zdravotnická škola, Prostějov, Vápenice 3 Vápenice 2985/3, 796 01 Prostějov	Prostějov	46	
Švehlova střední škola polytechnická Prostějov nám. Spojenců 2555/17, 796 01 Prostějov	Prostějov	47	
TRIVIS – Střední škola veřejnoprávní Prostějov, s. r. o. Havlíčkova 2920/24, 796 01 Prostějov	Prostějov	56	
Základní škola a gymnázium města Konice, příspěvková organizace Tyršova 609, 798 52 Konice	Konice	51	
OKRES PŘEROV			
Gymnázium Jakuba Škody, Přerov, Komenského 29 Komenského 800/29, Přerov I-Město, 750 11 Přerov	Přerov	59	
Gymnázium Jana Blahoslava a Střední pedagogická škola, Přerov, Denisova 3 Denisova 2390/3, Přerov I-Město, 750 02 Přerov	Přerov	60	
Gymnázium, Hranice, Zborovská 293 Zborovská 293, Hranice I-Město, 753 11 Hranice	Hranice	58	
Gymnázium, Kojetín, Svatopluka Čecha 683 Svatopluka Čecha 683, Kojetín I-Město, 752 01 Kojetín	Kojetín	61	48
Gymnázium, Lipník nad Bečvou, Komenského sady 62, příspěvková organizace Komenského sady 62/2, Lipník nad Bečvou I-Město, 751 31 Lipník nad Bečvou	Lipník nad Bečvou	76	
Obchodní akademie a Jazyková škola s právem státní jazykové zkoušky, Přerov, Bartošova 24 Bartošova 1940/24, Přerov I-Město, 750 02 Přerov	Přerov	62	
Odborné učiliště a Základní škola, Křenovice Křenovice 8, 752 01 Křenovice	Křenovice	75	
Střední lesnická škola, Hranice, Jurikova 588 Jurikova 588, Hranice I-Město, 753 01 Hranice	Hranice	63	
Střední odborná škola Hranice, školská právnická osoba Jaselská 832, Hranice I-Město, 753 01 Hranice	Hranice	77	
Střední průmyslová škola Hranice Studentská 1384, Hranice I-Město, 753 01 Hranice	Hranice	64	49

Název školy, adresa	Obec	Tab. č.	Prez. str.
Střední průmyslová škola stavební, Lipník nad Bečvou, Komenského sady 257 Komenského sady 257/26, Lipník nad Bečvou I-Město, 751 31 Lipník nad Bečvou	Lipník nad Bečvou	66	50
Střední průmyslová škola, Přerov, Havlíčkova 2 Havlíčkova 377/2, Přerov I-Město, 750 02 Přerov	Přerov	65	53
Střední škola elektrotechnická, Lipník nad Bečvou, Tyršova 781 Tyršova 781/11, Lipník nad Bečvou I-Město, 751 31 Lipník nad Bečvou	Lipník nad Bečvou	67	51
Střední škola gastronomie a služeb, Přerov, Šířava 7 Šířava 670/7, Přerov I-Město, 750 02 Přerov	Přerov	68	51
Střední škola řezbářská, Tovačov, Nádražní 146 Nádražní 146, Tovačov I-Město, 751 01 Tovačov	Tovačov	74	50
Střední škola technická, Přerov, Kouřílkova 8 Kouřílkova 1028/8, Přerov I-Město, 750 02 Přerov	Přerov	69	52
Střední škola zemědělská, Přerov, Osmek 47 Osmek 367/47, Přerov I-Město, 750 02 Přerov	Přerov	72	52
Střední škola, Základní škola a Mateřská škola Lipník nad Bečvou, Osecká 301 Osecká 301/2, Lipník nad Bečvou I-Město, 751 31 Lipník nad Bečvou	Lipník nad Bečvou	70	
Střední škola, Základní škola a Mateřská škola Přerov, Malá Dlážka 4 Malá dlážka 589/4, Přerov I-Město, 750 02 Přerov	Přerov	71	
Střední zdravotnická škola, Hranice, Nová 1820 Nová 1820, Hranice I-Město, 753 01 Hranice	Hranice	73	50
OKRES ŠUMPERK			
Gymnázium, Šumperk, Masarykovo náměstí 8 Masarykovo nám. 1207/8, 787 01 Šumperk	Šumperk	80	
Gymnázium, Zábřeh, náměstí Osvobození 20 náměstí Osvobození 257/20, 789 01 Zábřeh	Zábřeh	79	55
Obchodní akademie a Jazyková škola s právem státní jazykové zkoušky, Šumperk, Hlavní třída 31 Hlavní třída 652/31, 787 01 Šumperk	Šumperk	81	
Odborné učiliště a Praktická škola, Mohelnice, Vodní 27 Vodní 248/27, 789 85 Mohelnice	Mohelnice	82	56
Střední odborná škola, Šumperk, Zemědělská 3 Zemědělská 2115/3, 787 01 Šumperk	Šumperk	83	
Střední průmyslová škola elektrotechnická a Obchodní akademie Mohelnice Gen. Svobody 183/2, 789 85 Mohelnice	Mohelnice	85	
Střední škola sociální péče a služeb, Zábřeh, nám. 8. května 2 náměstí 8. května 253/2, 789 01 Zábřeh	Zábřeh	84	
Střední škola technická a zemědělská Mohelnice 1. máje 667/2, 789 85 Mohelnice	Mohelnice	86	53
Střední škola železniční, technická a služeb, Šumperk Gen. Krátkého 1799/30, 787 01 Šumperk	Šumperk	91	54
Střední škola, Základní škola a Mateřská škola Mohelnice, Masarykova 4 Masarykova 434/4, 789 85 Mohelnice	Mohelnice	87	
Střední škola, Základní škola a Mateřská škola Šumperk, Hanácká 3 Hanácká 145/3, 787 01 Šumperk	Šumperk	88	
Střední škola, Základní škola, Mateřská škola a Dětský domov Zábřeh Sušilova 1912/40, 789 01 Zábřeh	Zábřeh	89	
Střední zdravotnická škola, Šumperk, Kladská 2 Kladská 234/2, 787 01 Šumperk	Šumperk	90	55
Vyšší odborná škola a Střední průmyslová škola, Šumperk, Gen. Krátkého 1 Gen. Krátkého 950/1, 787 29 Šumperk	Šumperk	92	
Vyšší odborná škola a Střední škola automobilní, Zábřeh, U Dráhy 6 U Dráhy 827/6, 789 01 Zábřeh	Zábřeh	93	
Základní škola a střední škola Pomněnka o. p. s. Šumavská 1915/13, 787 01 Šumperk	Šumperk	94	

Rejstřík vyšších odborných škol

Název školy, adresa	Obec	Tab. č.	Prez. str.
OKRES OLOMOUC			
CARITAS – Vyšší odborná škola sociální Olomouc nám. Republiky 422/3, 779 00 Olomouc	Olomouc	39	
Střední zdravotnická škola a Vyšší odborná škola zdravotnická Emanuela Pöttinga a Jazyková škola s právem státní jazykové zkoušky Olomouc Pöttingova 624/2, 779 00 Olomouc	Olomouc	25	47
Vyšší odborná škola a Střední průmyslová škola elektrotechnická, Olomouc, Božetěchova 3 Božetěchova 755/3, Hodolany, 779 00 Olomouc	Olomouc	26	
Vyšší odborná škola hotelnictví a turismu, o. p. s. Stromořadí 420, 783 91 Uničov	Uničov	40	
OKRES PROSTĚJOV			
ART ECON – Vyšší odborná škola, s. r. o. Husovo nám. 2061/91, 796 01 Prostějov	Prostějov	57	
OKRES PŘEROV			
AGEL Střední zdravotnická škola a Vyšší odborná škola zdravotnická s. r. o. (pracoviště Přerov) nám. Přerovského povstání 2804/2, Přerov I-Město, 750 02 Přerov	Přerov	78	
OKRES ŠUMPERK			
Vyšší odborná škola a Střední průmyslová škola, Šumperk, Gen. Krátkého 1 Gen. Krátkého 950/1, 787 29 Šumperk	Šumperk	92	
Vyšší odborná škola a Střední škola automobilní, Zábřeh, U Dráhy 6 U Dráhy 827/6, 789 01 Zábřeh	Zábřeh	93	

Rejstřík oborů středních škol a konzervatoří

Kód a název oboru		Okres, číslo tabulky
16	**EKOLOGIE A OCHRANA ŽIVOTNÍHO PROSTŘEDÍ**	
16-01-M/01	Ekologie a životní prostředí	OL 14 SU 83
16-02-M/01	Průmyslová ekologie	OL 17
18	**INFORMATICKÉ OBORY**	
18-20-M/01	Informační technologie	JE 3 PR 67, 77 SU 85, 92
23	**STROJÍRENSTVÍ A STROJÍRENSKÁ VÝROBA**	
23-61-H/01	Autolakýrník	SU 93
23-45-M/01	Dopravní prostředky	PR 69 SU 93
23-62-H/01	Jemný mechanik	PR 69
23-55-H/02	Karosář	OL 13, 21 SU 93
23-55-H/01	Klempíř	OL 21 PV 47 PR 69 SU 91
23-68-H/01	Mechanik opravář motorových vozidel	OL 14, 17, 21, 22 PV 47, 54 PR 69 SU 91, 93
23-45-L/01	Mechanik seřizovač	OL 13, 17 PV 44 PR 69 SU 86
23-44-L/01	Mechanik strojů a zařízení	OL 22 PV 44 PR 64 SU 91
23-52-H/01	Nástrojař	OL 13 PV 44 SU 86
23-56-H/01	Obráběč kovů	JE 3 OL 13, 14, 17 PV 44 PR 64, 69 SU 86, 91
23-62-L/01	Optik	PR 69
23-43-L/51	Provozní technika	JE 3 OL 13, 21 PV 44, 54 PR 64, 69
23-51-E/01	Strojírenské práce	JE 5 PV 48
23-41-M/01	Strojírenství	JE 3 OL 17, 18 PV 44 PR 65 SU 91, 92
23-51-H/01	Strojní mechanik	JE 3 OL 13, 17, 21 PV 44 PR 64, 69 SU 91
26	**ELEKTROTECHNIKA, TELEKOMUNIKAČNÍ A VÝPOČETNÍ TECHNIKA**	
26-57-H/01	Autoelektrikář	OL 21 SU 93
26-51-H/01	Elektrikář	JE 3 OL 15 PR 67 SU 86
26-51-H/02	Elektrikář – silnoproud	OL 22 PV 47 SU 91
26-52-H/01	Elektromechanik pro zařízení a přístroje	SU 91
26-51-E/01	Elektrotechnické a strojně montážní práce	SU 86
26-41-M/01	Elektrotechnika	OL 26 PV 44 PR 65, 67, 69 SU 85, 92
26-41-L/01	Mechanik elektrotechnik	OL 15, 22 PR 67 SU 86
26-41-L/51	Mechanik elektrotechnik	OL 22
26-59-H/01	Spojový mechanik	OL 22
26-45-M/01	Telekomunikace	OL 22

Kód a název oboru		Okres, číslo tabulky
28	**TECHNICKÁ CHEMIE A CHEMIE SILIKÁTŮ**	
28-44-M/01	Aplikovaná chemie	OL 19, PR 64
28-57-E/01	Keramická výroba	OL 33
29	**POTRAVINÁŘSTVÍ A POTRAVINÁŘSKÁ CHEMIE**	
29-42-M/01	Analýza potravin	PV 47
29-54-H/01	Cukrář	JE 4, OL 15, 16, 23, PV 43, PR 68
29-53-H/01	Pekař	JE 4, SU 84
29-51-E/01	Potravinářská výroba	OL 23, SU 82
29-51-E/02	Potravinářské práce	JE 5, PR 75, SU 82
29-56-H/01	Řezník-uzenář	JE 4, PV 43
29-41-M/01	Technologie potravin	OL 15, PV 47
29-51-H/01	Výrobce potravin	OL 15, PV 47
31	**TEXTILNÍ VÝROBA A ODĚVNICTVÍ**	
31-58-H/01	Krejčí	OL 29, PV 52
31-59-E/01	Šití oděvů	OL 38
32	**KOŽEDĚLNÁ A OBUVNICKÁ VÝROBA A ZPRACOVÁNÍ PLASTŮ**	
32-52-H/01	Výrobce kožedělného zboží	JE 4, PV 43
32-41-M/01	Zpracování usní, plastů a pryže	OL 18
33	**ZPRACOVÁNÍ DŘEVA A VÝROBA HUDEBNÍCH NÁSTROJŮ**	
33-42-L/51	Nábytkářská a dřevařská výroba	OL 21, PR 64
33-42-M/01	Nábytkářská a dřevařská výroba	PR 64, SU 91
33-56-H/01	Truhlář	OL 21, PV 47, PR 74, SU 91
33-56-E/01	Truhlářská a čalounická výroba	JE 5, PR 74
34	**POLYGRAFIE, ZPRACOVÁNÍ PAPÍRU, FILMU A FOTOGRAFIE**	
34-56-L/01	Fotograf	OL 15
34-42-M/01	Obalová technika	OL 20
34-41-M/01	Polygrafie	OL 20
34-53-H/01	Reprodukční grafik	PR 77
34-53-L/01	Reprodukční grafik pro média	OL 20
34-52-L/01	Tiskař na polygrafických strojích	OL 20
36	**STAVEBNICTVÍ, GEODÉZIE A KARTOGRAFIE**	
36-52-H/01	Instalatér	JE 3, OL 21, PV 47, PR 64, 69, SU 91
36-54-H/01	Kameník	JE 5
36-55-E/01	Klempířské práce ve stavebnictví	OL 21
36-56-H/01	Kominík	OL 21
36-57-E/01	Malířské a natěračské práce	JE 5, PR 69
36-52-H/02	Mechanik plynových zařízení	SU 91
36-66-H/01	Montér suchých staveb	OL 21, PV 47, PR 69
36-43-M/01	Stavební materiály	PR 64
36-44-L/51	Stavební provoz	OL 21, PV 47, PR 69
36-47-M/01	Stavebnictví	JE 3, OL 34, PV 44, PR 66, SU 91
36-64-H/01	Tesař	JE 5, OL 21, PV 47, PR 69, SU 91
36-67-E/01	Zednické práce	JE 5, OL 21, 38
36-67-H/01	Zedník	JE 3, OL 21, PV 47, PR 69, SU 91
37	**DOPRAVA A SPOJE**	
37-42-M/01	Logistické a finanční služby	OL 19
37-41-M/01	Provoz a ekonomika dopravy	OL 19, PR 69
39	**SPECIÁLNÍ A INTERDISCIPLINÁRNÍ OBORY**	
39-41-L/01	Autotronik	PV 47, SU 93
39-41-H/01	Malíř a lakýrník	OL 21, PV 47, PR 69
39-41-L/02	Mechanik instalatérských a elektrotechnických zařízení	OL 21
39-08-M/01	Požární ochrana	PR 64
41	**ZEMĚDĚLSTVÍ A LESNICTVÍ**	
41-41-M/01	Agropodnikání	OL 24, PR 72, SU 83
41-43-M/02	Chovatelství	OL 24
41-53-H/02	Jezdec a chovatel koní	JE 4, OL 24
41-56-H/01	Lesní mechanizátor	JE 4, OL 14
41-46-M/01	Lesnictví	PR 63
41-45-M/01	Mechanizace a služby	JE 4, PR 72
41-45-L/51	Mechanizace zemědělství a lesního hospodářství	PR 72
41-56-H/02	Opravář lesnických strojů	OL 14
41-55-H/01	Opravář zemědělských strojů	JE 4, OL 17, 24, PV 47, PR 72, SU 86
41-55-E/01	Opravářské práce	PV 47, SU 84
41-54-H/01	Podkovář a zemědělský kovář	JE 4
41-53-H/01	Rybář	OL 14
41-51-H/02	Včelař	JE 4
41-52-E/02	Zahradnická výroba	JE 5
41-52-E/01	Zahradnické práce	OL 33, 38, PV 47, PR 75, SU 84
41-44-M/01	Zahradnictví	OL 24
41-52-H/01	Zahradník	JE 4, OL 14, 24, 29, SU 84
41-51-H/01	Zemědělec-farmář	JE 4, PR 72, SU 84
41-51-E/01	Zemědělské práce	PR 72

Kód a název oboru		Okres, číslo tabulky
53	**ZDRAVOTNICTVÍ**	
53-44-M/03	Asistent zubního technika	OL 25
53-43-M/01	Laboratorní asistent	OL 25
53-41-M/04	Masér ve zdravotnictví	JE 4
53-41-M/02	Nutriční asistent	OL 25
53-44-M/01	Ortoticko-protetický technik	PR 73
53-41-H/01	Ošetřovatel	JE 5, PV 43, PR 73
53-41-M/03	Praktická sestra	OL 25, PV 46, PR 73, SU 90
63	**EKONOMIKA A ADMINISTRATIVA**	
63-41-M/01	Ekonomika a podnikání	OL 37, PV 52, 53
63-41-M/02	Obchodní akademie	JE 2, OL 12, 17, PV 42, PR 62, SU 81
64	**PODNIKÁNÍ V OBORECH, ODVĚTVÍ**	
64-41-L/51	Podnikání	JE 4, OL 14, 16, 22, 24, 29, 32, PV 43, 47, 52, 54, PR 68, 77, SU 84, 91
65	**GASTRONOMIE, HOTELNICTVÍ A TURISMUS**	
65-42-M/02	Cestovní ruch	OL 31, PR 77, SU 83
65-41-L/01	Gastronomie	OL 37, PV 43
65-42-M/01	Hotelnictví	JE 2, OL 32, PR 68
65-51-H/01	Kuchař-číšník	JE 4, OL 15, 16, 29, 37, PV 43, PR 68, SU 84
65-51-E/02	Práce ve stravování	JE 5, PV 48, SU 82
65-51-E/01	Stravovací a ubytovací služby	JE 5, OL 23, PV 48, PR 69, 75, SU 84
66	**OBCHOD**	
66-52-H/01	Aranžér	OL 16, 37, PV 52
66-41-L/01	Obchodník	OL 21, 37, SU 91
66-53-H/01	Operátor skladování	OL 16, SU 91
66-51-H/01	Prodavač	OL 16, 24, 37, PV 43, 52, PR 68, SU 91
66-51-E/01	Prodavačské práce	PR 75, SU 82
66-42-L/51	Propagace	PV 52
68	**PRÁVO, PRÁVNÍ A VEŘEJNOSPRÁVNÍ ČINNOST**	
68-42-M/01	Bezpečnostně právní činnost	PV 56, PR 73, 77
68-42-L/51	Bezpečnostní služby	PV 56, PR 77
68-43-M/01	Veřejnosprávní činnost	OL 30, PV 52, PR 77, SU 83
69	**OSOBNÍ A PROVOZNÍ SLUŽBY**	
69-51-H/01	Kadeřník	OL 16, 29, PV 54, PR 68, SU 91
69-41-L/01	Kosmetické služby	PV 43, PR 68
69-41-L/02	Masér sportovní a rekondiční	OL 23
69-41-L/51	Masér sportovní a rekondiční	PR 77
69-54-E/01	Provozní služby	JE 5, PV 47, SU 82
69-53-H/01	Rekondiční a sportovní masér	OL 23, PR 77
72	**PUBLICISTIKA, KNIHOVNICTVÍ A INFORMATIKA**	
72-41-M/01	Informační služby	OL 30
75	**PEDAGOGIKA, UČITELSTVÍ A SOCIÁLNÍ PÉČE**	
75-41-E/01	Pečovatelské služby	JE 5, PV 48, PR 75, SU 82
75-31-M/01	Předškolní a mimoškolní pedagogika	PR 60
75-41-M/01	Sociální činnost	OL 23, SU 84
78	**OBECNĚ ODBORNÁ PŘÍPRAVA**	
78-42-M/02	Ekonomické lyceum	OL 12, SU 81
78-42-M/06	Kombinované lyceum	OL 36
78-42-M/03	Pedagogické lyceum	PR 60
78-62-C/02	Praktická škola dvouletá	JE 5, OL 23, 33, 35, PV 48, 55, PR 70, 71, SU 82, 88, 89
78-62-C/01	Praktická škola jednoletá	JE 5, OL 23, 33, PV 55, PR 70, SU 87, 88, 89, 94
78-42-M/01	Technické lyceum	OL 26, PR 65, SU 92
79	**OBECNÁ PŘÍPRAVA**	
79-43-K/61	Dvojjazyčné gymnázium (6leté)	OL 7, 8, 11
79-41-K/41	Gymnázium (4leté)	JE 1, OL 6, 7, 8, 9, 10, 11, 27, PV 41, 50, PR 58, 59, 60, 61, SU 79, 80
79-41-K/61	Gymnázium (6leté)	PV 50, PR 58, 60
79-41-K/81	Gymnázium (8leté)	JE 1, OL 6, 7, 8, 9, 10, 11, 27, PV 41, 49, 51, PR 59, 61, 76, SU 79, 80
79-42-K/41	Gymnázium se sportovní přípravou (4leté)	JE 1, PV 41
82	**UMĚNÍ A UŽITÉ UMĚNÍ**	
82-41-M/11	Design interiéru	PR 74
82-41-M/05	Grafický design	OL 37, PV 52, PR 66, SU 92
82-44-P/01	Hudba	OL 28
82-41-M/07	Modelářství a návrhářství oděvů	PV 45, 52
82-41-M/17	Multimediální tvorba	PV 45
82-41-M/04	Průmyslový design	SU 92
82-41-M/03	Scénická a výstavní tvorba	OL 37
82-51-L/02	Uměleckořemeslné zpracování dřeva	PR 74
82-51-L/01	Uměleckořemeslné zpracování kovů	JE 4
82-51-H/01	Umělecký kovář a zámečník, pasíř	JE 4, OL 24
82-41-M/01	Užitá malba	PV 45
82-45-P/01	Zpěv	OL 28

Rejstřík oborů vyšších odborných škol

Kód a název oboru		Okres, číslo tabulky	
23	**STROJÍRENSTVÍ A STROJÍRENSKÁ VÝROBA**		
23-45-N/02	Diagnostika silničních vozidel		SU 93
26	**ELEKTROTECHNIKA, TELEKOMUNIKAČNÍ A VÝPOČETNÍ TECHNIKA**		
26-47-N/02	Aplikace výpočetní techniky		OL 26
26-47-N/18	Multimediální internetové služby		SU 92
53	**ZDRAVOTNICTVÍ**		
53-41-N/31	Diplomovaná dentální hygienistka		OL 25
53-41-N/11	Diplomovaná všeobecná sestra	OL 25	PR 78
53-43-N/11	Diplomovaný farmaceutický asistent		OL 25
53-44-N/11	Diplomovaný zubní technik		OL 25
63	**EKONOMIKA A ADMINISTRATIVA**		
63-43-N/05	Finanční řízení		PV 57
63-41-N/03	Marketing		PV 57
63-42-N/01	Personální řízení		PV 57
65	**GASTRONOMIE, HOTELNICTVÍ A TURISMUS**		
65-43-N/01	Cestovní ruch		OL 40
65-42-N/01	Gastronomie a hotelnictví		OL 40
75	**PEDAGOGIKA, UČITELSTVÍ A SOCIÁLNÍ PÉČE**		
75-32-N/03	Sociální a humanitární práce		OL 39
75-32-N/01	Sociální práce		OL 39
82	**UMĚNÍ A UŽITÉ UMĚNÍ**		
82-43-N/11	Multimediální tvorba v propagaci		PV 57

Vysvětlivky: JE – Jeseník OL – Olomouc PV – Prostějov PR – Přerov SU – Šumperk

Rejstřík středních škol z jiných regionů

Název školy, adresa	Obec	Prez. str.
Střední škola letecká s. r. o. Na Záhonech 1177, 686 04 Kunovice	Kunovice	56
Vojenská střední škola a Vyšší odborná škola Ministerstva obrany v Moravské Třebové Jevíčská 937/7, Předměstí, 571 01 Moravská Třebová	Moravská Třebová	obálka

STŘEDNÍ ŠKOLY ZŘIZOVANÉ OLOMOUCKÝM KRAJEM

#17700011 **Tab. 1**

Gymnázium, Jeseník, Komenského 281

Komenského 281/3, 790 01 Jeseník Obec: **Jeseník** Okres: **JE**

Ředitel: **PaedDr. Antonín Javůrek, tel. 584 412 072**

Čtěte více na str. 39

Kontakt: **PaedDr. Barbora Čechová, tel. 584 411 429** IČ: **60045141** Cizí jazyky: **AJ, FJ, NJ, RJ**

E-mail: **cechova@gymjes.cz** RedIZO: **600018351** Ubytování: **1 000 Kč/měsíc**

Web: **www.gymjes.cz** Zřizovatel: **Kraj** Stravování: **600 Kč/měsíc**

Střední škola (IZO 102692173) Kód oboru	Název oboru	Délka studia	Ukonč. studia	Forma studia	Druh studia	Pro žáky	2021/22 přijmou	2020/21 přihl./přijato	Přijímací zkoušky	Prospěch	Roční školné	PLP	OZP
79-41-K/81	Gymnázium (všeobecné)	8,0	MT	DE	-	ZŠ5	30	62/30	ČJ, M	1,50		Ne	Ano
79-41-K/41	Gymnázium (všeobecné)	4,0	MT	DE	-	PŠD	30	58/30	ČJ, M	2,00		Ne	Ano
79-42-K/41	Gymnázium se sportovní přípravou	4,0	MT	DE	-	PŠD	22	34/22	ČJ, M, TZ	2,00		Ano	Ne

DOD: út 18. 11. 2020 jen pro obor Gymnázium se sportovní přípravou, st 27. 1. 2021 pro všechny obory, návštěva školy je možná i po telefonické dohodě. Přijímací zkouška na Gymnázium (79-41-K/41, 79-41-K/81) – JPZ (M, ČJ). Přijímací řízení na Gymnázium se sportovní přípravou (79-42-K/41) – talentová zkouška + JPZ (M, ČJ). Pro žáky jsou organizovány zahraniční poznávací zájezdy (Londýn, Německo), sportovní kurzy (vodácký, cykloturistika, lyžařský). Studijní pobyty v Německu. Na nižším gymnáziu LEGOrobotika. Na čtyřletém gymnáziu možnost volby rozšířené robotiky + ICT. Více informací na webových stránkách školy.

#17700012 **Tab. 2**

Hotelová škola Vincenze Priessnitze a Obchodní akademie Jeseník

Dukelská 680/7, 790 01 Jeseník Obec: **Jeseník** Okres: **JE**

Ředitel: **Mgr. Petr Procházka, tel. 602 686 454**

Čtěte více na str. 39

Kontakt: **Mgr. Jarmila Koryťáková, tel. 602 686 443** IČ: **00577391** Cizí jazyky: **AJ, FJ, NJ, PJ, RJ**

E-mail: **info@hotelovkajes.cz** RedIZO: **600018342** Ubytování: **2 000 Kč/měsíc**

Web: **www.hotelovkajes.cz** Zřizovatel: **Kraj** Stravování: **600 Kč/měsíc**

Střední škola (IZO 110027230) Kód oboru	Název oboru	Délka studia	Ukonč. studia	Forma studia	Druh studia	Pro žáky	2021/22 přijmou	2020/21 přihl./přijato	Přijímací zkoušky	Prospěch	Roční školné	PLP	OZP
63-41-M/02	Obchodní akademie (Obchodní akademie se zaměřením na zahraniční obchod)	4,0	MT	DE	-	PŠD	30	30/18	ČJ, M			Ne	Ne
65-42-M/01	Hotelnictví (Hotelnictví a cestovní ruch)	4,0	MT	DE	-	PŠD	60	51/27	ČJ, M			Ano	Ne
65-42-M/01	Hotelnictví	5,0	MT	DA	-	DZŠ	15	0/0	ČJ, M			Ne	Ano

DOD: listopad–prosinec 2020, upřesnění na webových stránkách školy. PZ – povinná, státní z MAT a CJL. Možnost dálkového studia Hotelnictví (5 let). Úspěšnost žáků o studium na VŠ 90 %. Roční náklady na pomůcky 5 000 Kč. Nabídka zahraničních stáží – Finsko, Litva, Řecko, Skotsko, Francie – roční pomaturitní stáž. Účast v projektech – Erasmus+. Hotelnictví 2 cizí jazyky, Obchodní akademie 3 cizí jazyky (výběr z AJ, NJ, RJ, FJ, jako jediná škola v Olomouckém kraji vyučujeme polský jazyk). Účast v tuzemských i mezinárodních soutěžích – barmanské a baristické. Kurzy Hotelnictví – sommelierský, barmanský, baristický, carvingu, relaxačních technik a animátor volného času, olympiády v cizích jazycích, Obchodní akademie – státní zkouška z psaní na klávesnici, mistrovství republiky v grafických disciplínách.

#17700032 **Tab. 3**

Střední průmyslová škola Jeseník

Dukelská 1240/27, 790 01 Jeseník Obec: **Jeseník** Okres: **JE**

Ředitel: **Mgr. Jiří Viterna, MBA, tel. 584 412 032**

Čtěte více na str. 40

Kontakt: **Ing. Jana Prokopová, tel. 584 411 100** IČ: **00176401** Cizí jazyky: **AJ**

E-mail: **sekretariat@soje.cz** RedIZO: **600018334** Ubytování: **1 400 Kč/měsíc**

Web: **www.soje.cz** Zřizovatel: **Kraj** Stravování: **704 Kč/měsíc**

Střední škola (IZO 108014053) Kód oboru	Název oboru	Délka studia	Ukonč. studia	Forma studia	Druh studia	Pro žáky	2021/22 přijmou	2020/21 přihl./přijato	Přijímací zkoušky	Prospěch	Roční školné	PLP	OZP
18-20-M/01	Informační technologie (*)	4,0	MT	DE	-	PŠD	30	32/18	ČJ, M			Ne	Ano
23-41-M/01	Strojírenství	4,0	MT	DE	-	PŠD	15	14/7	ČJ, M			Ano	Ne
36-47-M/01	Stavebnictví	4,0	MT	DE	-	PŠD	15	21/10	ČJ, M			Ano	Ne
23-51-H/01	Strojní mechanik	3,0	VL	DE	-	PŠD	15	12/5	-			Ano	Ne
23-56-H/01	Obráběč kovů	3,0	VL	DE	-	PŠD	15	11/4	-			Ano	Ne
26-51-H/01	Elektrikář	3,0	VL	DE	-	PŠD	30	24/13	-			Ano	Ne
36-52-H/01	Instalatér	3,0	VL	DE	-	PŠD	15	15/5	-			Ano	Ne
36-67-H/01	Zedník	3,0	VL	DE	-	PŠD	15	5/3	-			Ano	Ne
23-43-L/51	Provozní technika	2,0	MT	DE	NA	VYU	30	11/10	ČJ, M			Ne	Ne

DOD: 22. 9. 2020, upřesnění na webových stránkách školy. Nové učebny vybavené roboty, drony, RC modely a micro:bity. Finanční podpora z rozpočtu OK žákům studijních i učebních oborů. Stravování ve vlastní ŠJ nebo školním bufetu. Ubytovaní žáci – celodenní stravování 90 Kč/den. Praxe u firem jesenického regionu, finanční odměna za produktivní práci. Možnost získání svářečského průkazu, zaškolení na CNC, Certifikáty Autodesk Academia, Cisco Academy. K vysvědčení o MZ a VL vydán Europass. Kroužky a sportovní kurzy pro žáky. * Škola požádala o změnu ve struktuře oborů schválené k 1. 9. 2020.

#17700051 **Tab. 4**

Střední škola gastronomie, farmářství a služeb Jeseník

U Jatek 916/8, 790 01 Jeseník Obec: **Jeseník** Okres: **JE**

Ředitel: **PhDr. Silvie Pernicová, tel. 584 411 171**

Čtěte více na str. 41

Kontakt: **Mgr. Iva Syptáková, tel. 770 107 767** IČ: **00495433** Cizí jazyky: **AJ, NJ, RJ**

E-mail: **info@sosjesenik.cz** RedIZO: **600018318** Ubytování: **900 Kč/měsíc**

Web: **www.sosjesenik.cz** Zřizovatel: **Kraj** Stravování: **900 Kč/měsíc**

Střední škola (IZO 107880741) Kód oboru	Název oboru	Délka studia	Ukonč. studia	Forma studia	Druh studia	Pro žáky	2021/22 přijmou	2020/21 přihl./přijato	Přijímací zkoušky	Prospěch	Roční školné	PLP	OZP
41-45-M/01	Mechanizace a služby	4,0	MT	DE	-	PŠD	15	1/1	ČJ, M			Ano	Ano
53-41-M/04	Masér ve zdravotnictví	4,0	MT	DE	-	PŠD	15	2/2	ČJ, M			Ano	Ano
82-51-L/01	Uměleckořemeslné zpracování kovů	4,0	MT	DE	-	PŠD	15	0/0	ČJ, M			Ano	Ano
29-53-H/01	Pekař	3,0	VL	DE	-	PŠD	15	7/7	-			Ano	Ano
29-54-H/01	Cukrář	3,0	VL	DE	-	PŠD	30	33/30	-			Ano	Ano
29-56-H/01	Řezník-uzenář	3,0	VL	DE	-	PŠD	15	3/3	-			Ano	Ano
32-52-H/01	Výrobce kožedělného zboží	3,0	VL	DE	-	PŠD	15	5/5	-			Ano	Ano
41-51-H/01	Zemědělec-farmář	3,0	VL	DE	-	PŠD	15	8/8	-			Ano	Ano
41-51-H/02	Včelař	3,0	VL	DE	-	PŠD	15	0/0	-			Ano	Ano
41-52-H/01	Zahradník	3,0	VL	DE	-	PŠD	15	3/0	-			Ano	Ano
41-53-H/02	Jezdec a chovatel koní	3,0	VL	DE	-	PŠD	15	9/9	-			Ano	Ano
41-54-H/01	Podkovář a zemědělský kovář	3,0	VL	DE	-	PŠD	15	10/10	-			Ano	Ano
41-55-H/01	Opravář zemědělských strojů	3,0	VL	DE	-	PŠD	15	7/7	-			Ano	Ano
41-56-H/01	Lesní mechanizátor	3,0	VL	DE	-	PŠD	15	1/0	-			Ano	Ano
65-51-H/01	Kuchař-číšník	3,0	VL	DE	-	PŠD	30	26/26	-			Ano	Ano
82-51-H/01	Umělecký kovář a zámečník, pasíř	3,0	VL	DE	-	PŠD	15	5/5	-			Ano	Ano
64-41-L/51	Podnikání	2,0	MT	DE	NA	VYU	30	9/6	ČJ, M			Ne	Ano
64-41-L/51	Podnikání	3,0	MT	VE	NA	VYU	15	1/1	ČJ, M			Ne	Ano
32-52-H/01	Výrobce kožedělného zboží	2,0	VL	DE	ZV	VYU	15	0/0	-			Ano	Ano
41-51-H/02	Včelař	2,0	VL	DE	ZV	VYU	15	0/0	-			Ano	Ano
53-41-M/04	Masér ve zdravotnictví	2,0	MT	DE	ZM	MAT	15	0/0	-			Ano	Ano

DOD: návštěva školy je možná kdykoli po domluvě. Od 1. 9. 2020 změna názvu školy na „Střední škola gastronomie, fármářství a služeb Jeseník“. Možnost zahraničních výjezdů – Německo, Polsko.

#17700053 **Tab. 5**

Odborné učiliště a Praktická škola, Lipová-lázně 458

Lipová-lázně 458, 790 61 Lipová-lázně Obec: **Lipová-lázně** Okres: **JE**

Ředitel: **PhDr. et Mgr. Libor Vrána, tel. 584 459 331**

Čtěte více na str. 40

Kontakt: **Věra Děrgelová, tel. 584 459 332** IČ: **00843032** Cizí jazyky: **AJ, SJ**

E-mail: **info@oulipova.cz** RedIZO: **600027287** Ubytování: **700 Kč/měsíc**

Web: **www.oulipova.cz** Zřizovatel: **Kraj** Stravování: **600 Kč/měsíc**

Střední škola (IZO 102856613) Kód oboru	Název oboru	Délka studia	Ukonč. studia	Forma studia	Druh studia	Pro žáky	2021/22 přijmou	2020/21 přihl./přijato	Přijímací zkoušky	Prospěch	Roční školné	PLP	OZP
36-54-H/01	Kameník	3,0	VL	DE	-	PŠD	15	8/8	PO			Ano	Ne
36-64-H/01	Tesař	3,0	VL	DE	-	PŠD	15	1/0	PO			Ano	Ne
53-41-H/01	Ošetřovatel	3,0	VL	DE	-	PŠD	15	5/5	PO			Ano	Ano
23-51-E/01	Strojírenské práce	3,0	VL	DE	-	PŠD	14	4/4	PO			Ano	Ano
29-51-E/02	Potravinářské práce	2,0	VL	DE	-	PŠD	14		PO			Ano	Ano
33-56-E/01	Truhlářská a čalounická výroba	3,0	VL	DE	-	PŠD	14	2/2	PO			Ano	Ano
36-57-E/01	Malířské a natěračské práce	3,0	VL	DE	-	PŠD	14	0/0	PO			Ano	Ano
36-67-E/01	Zednické práce	3,0	VL	DE	-	PŠD	14	2/2	PO			Ano	Ano
41-52-E/02	Zahradnická výroba	2,0	VL	DE	-	PŠD	14	1/1	PO			Ano	Ano
65-51-E/01	Stravovací a ubytovací služby	3,0	VL	DE	-	PŠD	14	4/4	PO			Ano	Ano
65-51-E/02	Práce ve stravování	2,0	VL	DE	-	PŠD	14		PO			Ano	Ano
69-54-E/01	Provozní služby	2,0	VL	DE	-	PŠD	14	1/1	PO			Ano	Ano
75-41-E/01	Pečovatelské služby	3,0	VL	DE	-	PŠD	14	2/2	PO			Ano	Ano
78-62-C/01	Praktická škola jednoletá	1,0	JI	DE	-	PŠD	28	6/6	PO			Ne	Ano
78-62-C/02	Praktická škola dvouletá	2,0	JI	DE	-	PŠD	28	6/6	PO			Ne	Ano

DOD: 16. 10. 2020 a 19. 2. 2021, individuálně kdykoli po domluvě. Masopust 5. 2. 2021. Přijímací řízení probíhá formou pohovoru. Škola je bezbariérová. Škola zajišťuje ubytování (vlastní internát) a celodenní stravování.

OKRES OLOMOUC

STŘEDNÍ ŠKOLY ZŘIZOVANÉ OLOMOUCKÝM KRAJEM

#14000092 **Tab. 6**

Gymnázium Jana Opletala, Litovel, Opletalova 189

Opletalova 189/4, 784 01 Litovel Obec: **Litovel** Okres: **OL**

Ředitel: **Mgr. Radim Lindner, tel. 585 392 020**

Kontakt: **Mgr. Eva Kuchařová, tel. 585 392 037** IČ: **00601772** Cizí jazyky: **AJ, NJ, RJ, ŠJ**

E-mail: **gjo@gjo.cz** RedIZO: **600017117** Ubytování:

Web: **www.gjo.cz** Zřizovatel: **Kraj** Stravování: **660 Kč/měsíc**

Střední škola (IZO 000601772) Kód oboru	Název oboru	Délka studia	Ukonč. studia	Forma studia	Druh studia	Pro žáky	2021/22 přijmou	2020/21 přihl./přijato	Přijímací zkoušky	Prospěch	Roční školné	PLP	OZP
79-41-K/81	Gymnázium	8,0	MT	DE	-	ZŠ5	30	62/30	ČJ, M			Ne	Ano
79-41-K/41	Gymnázium	4,0	MT	DE	-	PŠD	30	79/30	ČJ, M			Ne	Ano

DOD: út 8. 12. 2020 od 13:00 do 18:00 hod.

#14000031 **Tab. 7**

Gymnázium, Olomouc, Čajkovského 9

Čajkovského 68/9, Nová Ulice, 779 00 Olomouc Obec: **Olomouc** Okres: **OL**

Ředitel: **Mgr. Radek Čapka, tel. 585 412 493**

Kontakt: **Mgr. Jiří Kočí, tel. 585 412 493** IČ: **00848956** Cizí jazyky: **AJ, NJ, ŠJ**

E-mail: **skola@gcajkol.cz** RedIZO: **600016935** Ubytování:

Web: **www.gcajkol.cz** Zřizovatel: **Kraj** Stravování: **770 Kč/měsíc**

Střední škola (IZO 000848956) Kód oboru	Název oboru	Délka studia	Ukonč. studia	Forma studia	Druh studia	Pro žáky	2021/22 přijmou	2020/21 přihl./přijato	Přijímací zkoušky	Prospěch	Roční školné	PLP	OZP
79-41-K/81	Gymnázium	8,0	MT	DE	-	ZŠ5	30	150/30	ČJ, M			Ne	Ano
79-43-K/61	Dvojjazyčné gymnázium	6,0	MT	DE	-	ZŠ7	30	120/30	ČJ, M			Ne	Ano
79-41-K/41	Gymnázium	4,0	MT	DE	-	PŠD	60	190/60	ČJ, M			Ne	Ano

DOD: 28. 11. 2020 a 17. 2. 2021. Gymnázium poskytuje širokou nabídku profilací (viz Studijní obory). Kromě tradičního čtyřletého a osmiletého studia nabízí také obor šestiletý pro absolventy 7. tříd základních škol – bilingvní studium španělského jazyka. V rámci profilací u čtyřletého studia nabízí zaměření sportovní nebo jazykové – ŠJ nebo NJ. Naše škola je fakultní školou Přírodovědecké fakulty, Právnické fakulty a Fakulty tělesné kultury UP v Olomouci. Gymnázium se každoročně umísťuje mezi pěti nejlepšími školami v rámci soutěže Talent Olomouckého kraje. Naprostá většina našich studentů pokračuje po složení maturitní zkoušky ve studiu na vysoké škole. Pro tělesně postižené osoby nemáme v celém objektu zajištěn bezbariérový přístup.

#14000011 **Tab. 8**

Gymnázium, Olomouc-Hejčín, Tomkova 45

Tomkova 314/45, Hejčín, 779 00 Olomouc Obec: **Olomouc** Okres: **OL**

Ředitel: **PhDr. Karel Goš, tel. 585 711 110**

Kontakt: **Alice Růžičková, tel. 585 711 113** IČ: **00601799** Cizí jazyky: **AJ, FJ, NJ, RJ, ŠJ**

E-mail: **ruzickova@gytool.cz** RedIZO: **600016927** Ubytování:

Web: **www.gytool.cz** Zřizovatel: **Kraj** Stravování: **740 Kč/měsíc**

Střední škola (IZO 000601799) Kód oboru	Název oboru	Délka studia	Ukonč. studia	Forma studia	Druh studia	Pro žáky	2021/22 přijmou	2020/21 přihl./přijato	Přijímací zkoušky	Prospěch	Roční školné	PLP	OZP
79-41-K/81	Gymnázium	8,0	MT	DE	-	ZŠ5	60	209/30	ČJ, M			Ne	Ano
79-43-K/61	Dvojjazyčné gymnázium (Anglický jazyk)	6,0	MT	DE	-	ZŠ7	60	214/84	ČJ, M			Ne	Ano
79-41-K/41	Gymnázium	4,0	MT	DE	-	PŠD	60	177/56	ČJ, M			Ne	Ano

DOD: 5. 12. 2020. Škola vykonává pouze jednotnou přijímací zkoušku. Kritéria pro přijetí – výsledky jednotných testů, bonifikace za prospěch, bonifikace za účast v soutěžích vyhlašovaných MŠMT. Pro žáky, kteří podali přihlášku ke studiu pořádá škola před přijímacími zkouškami akci „Jak na Hejčín" – seznámení s přijímacími zkouškami. Nabízíme široký výběr povinně volitelných předmětů v českém i anglickém jazyce. Areál školy se skládá ze čtyř budov s bezbariérovým přístupem. Součástí jsou moderní učebny, laboratoře, sportovní areál a stravovací komplex. Škola velmi úzce spolupracuje s Univerzitou Palackého v Olomouci. Zájemcům jsou k dispozici ubytovací kapacity v internátech SZŠ a VOŠz v Olomouci a Střední odborné školy Olomouc, Na Vlčinci 3.

#14000093 **Tab. 9**

Gymnázium, Šternberk, Horní náměstí 5

Horní náměstí 167/5, 785 01 Šternberk Obec: **Šternberk** Okres: **OL**

Ředitel: **Mgr. Tamara Kaňáková, tel. 585 094 101**

Kontakt: **Mgr. Jaroslav Zavadil, tel. 585 094 115** IČ: **00601764** Cizí jazyky: **AJ, FJ, NJ, RJ**

E-mail: **zavadil@gymst.cz** RedIZO: **600016951** Ubytování: **900 Kč/měsíc**

Web: **www.gymst.com** Zřizovatel: **Kraj** Stravování: **570 Kč/měsíc**

Střední škola (IZO 000601764) Kód oboru	Název oboru	Délka studia	Ukonč. studia	Forma studia	Druh studia	Pro žáky	2021/22 přijmou	2020/21 přihl./přijato	Přijímací zkoušky	Prospěch	Roční školné	PLP	OZP
79-41-K/81	Gymnázium	8,0	MT	DE	-	ZŠ5	30	62/30	ČJ, M			Ne	Ano
79-41-K/41	Gymnázium	4,0	MT	DE	-	PŠD	30	74/30	ČJ, M			Ne	Ano

DOD: 27. a 28. 11. 2020. V rámci čtyřletého studia škola nabízí studijní program s rozšířenou výukou anglického jazyka (vždy polovina třídy – 15 žáků).

#14000091 **Tab. 10**

Gymnázium, Uničov, Gymnazijní 257

Gymnazijní 257, 783 91 Uničov Obec: **Uničov** Okres: **OL**

Ředitel: **Mgr. Roman Riedl, tel. 585 081 112**

Kontakt: **RNDr. Vladimír Slezák, Ph.D., tel. 585 081 113** IČ: **00601756** Cizí jazyky: **AJ, FJ, NJ, RJ**

E-mail: **gym.unicov@gymun.cz** RedIZO: **600016960** Ubytování: **500 Kč/měsíc**

Web: **www.gymun.cz** Zřizovatel: **Kraj** Stravování: **500 Kč/měsíc**

Střední škola (IZO 000601756) Kód oboru	Název oboru	Délka studia	Ukonč. studia	Forma studia	Druh studia	Pro žáky	2021/22 přijmou	2020/21 přihl./přijato	Přijímací zkoušky	Prospěch	Roční školné	PLP	OZP
79-41-K/81	Gymnázium	8,0	MT	DE	-	ZŠ5	30	96/30	ČJ, M	1,50		Ne	Ano
79-41-K/41	Gymnázium	4,0	MT	DE	-	PŠD	30	41/30	ČJ, M	1,80		Ne	Ano

DOD: 7. 12. 2020. Gymnázium Uničov je osmileté a čtyřleté všeobecně zaměřené gymnázium s širokou profilací studia formou volitelných předmětů. Výuka probíhá v odborných učebnách, přičemž je kladen důraz jak na teoretické zvládnutí učiva, tak i na jeho praktickou aplikaci. Prioritou školy je kvalitní příprava studentů na vysokoškolské studium, ale také osvojení základních dovedností pro uplatnění na trhu práce v ČR i v dalších zemích EU. Škola klade důraz na přírodovědné předměty a cizí jazyky. Učební plán je upraven tak, že v každém ročníku nižšího gymnázia jsou 4 hodiny angličtiny týdně a v každém ročníku vyššího gymnázia je dokonce 5 hodin angličtiny týdně. V roce 2020 si připomínáme 150. výročí založení školy.

#14000131 **Tab. 11**

Slovanské gymnázium, Olomouc, tř. Jiřího z Poděbrad 13

Jiřího z Poděbrad 936/13, 779 00 Olomouc Obec: **Olomouc** Okres: **OL**

Ředitel: **RNDr. Radim Slouka, tel. 588 501 101**

Kontakt: **Mgr. Andrea Novotná, tel. 588 501 111** IČ: **00601781** Cizí jazyky: **AJ, FJ, L, NJ, RJ, ŠJ**

E-mail: **sgo@sgo.cz** RedIZO: **600016943** Ubytování:

Web: **www.sgo.cz** Zřizovatel: **Kraj** Stravování: **800 Kč/měsíc**

Střední škola (IZO 000601781) Kód oboru	Název oboru	Délka studia	Ukonč. studia	Forma studia	Druh studia	Pro žáky	2021/22 přijmou	2020/21 přihl./přijato	Přijímací zkoušky	Prospěch	Roční školné	PLP	OZP
79-41-K/81	Gymnázium	8,0	MT	DE	-	ZŠ5	60	277/60	ČJ, M			Ne	Ne
79-43-K/61	Dvojjazyčné gymnázium (Francouzský jazyk)	6,0	MT	DE	-	ZŠ7	30	90/30	ČJ, M			Ne	Ne
79-41-K/41	Gymnázium	4,0	MT	DE	-	PŠD	90	242/90	ČJ, M			Ne	Ano

DOD: 28. 11. 2020. Informace o bilingvním česko-francouzském studiu podá zástupce ředitele Mgr. Miroslav Vývoda, tel. 588 501 333. Cena oběda pro žáky ve věku 11–14 let 32 Kč, pro žáky ve věku 15 let a výše 37 Kč. Budova na tř. Jiřího z Poděbrad (4leté gymnázium a vyšší ročníky 8letého gymnázia) má bezbariérový charakter.

#14000099 **Tab. 12**

Obchodní akademie, Olomouc, tř. Spojenců 11

tř. Spojenců 745/11, 779 00 Olomouc Obec: **Olomouc** Okres: **OL**

Ředitel: **Ing. Romana Novotníková, tel. 585 205 912**

Kontakt: **Dana Slezáková, tel. 585 205 911** IČ: **00601721** Cizí jazyky: **AJ, NJ, RJ, ŠJ**

E-mail: **sz@uc.oaol.cz** RedIZO: **600017109** Ubytování:

Web: **www.oaol.cz** Zřizovatel: **Kraj** Stravování: **640 Kč/měsíc**

Střední škola (IZO 000601721) Kód oboru	Název oboru	Délka studia	Ukonč. studia	Forma studia	Druh studia	Pro žáky	2021/22 přijmou	2020/21 přihl./přijato	Přijímací zkoušky	Prospěch	Roční školné	PLP	OZP
63-41-M/02	Obchodní akademie	4,0	MT	DE	-	PŠD	60	175/60	ČJ, M			Ne	Ano
78-42-M/02	Ekonomické lyceum	4,0	MT	DE	-	PŠD	30	94/30	ČJ, M			Ne	Ano
63-41-M/02	Obchodní akademie	1,0	MT	DE	ZM	MAT	15	0/0	M			Ne	Ano

DOD: 5. 12. 2020 a 5. 1. 2021. Vysoká úspěšnost našich absolventů při přijímání k dalšímu studiu na VŠ i dobrá uplatnitelnost maturantů v zaměstnání. Ve škole je žákům k dispozici Wi-Fi, moderní tělocvična i s posilovnou, knihovna. Spolu s maturitním vysvědčením absolventi obdrží dodatek Europass pro práci v cizině. Škola nabízí zkrácené studium obchodní akademie pro absolventy jiných maturitních oborů.

#14000118 **Tab. 13**

Sigmundova střední škola strojírenská, Lutín

Jana Sigmunda 242, 783 49 Lutín Obec: **Lutín** Okres: **OL**

Ředitel: **Mgr. Pavel Michalík, tel. 585 757 731**

Kontakt: **Mgr. Dana Lysická, tel. 585 757 711** IČ: **66935733** Cizí jazyky: **AJ, NJ**

E-mail: **sekretariat@sigmundovaskola.cz** RedIZO: **600017192** Ubytování: **700 Kč/měsíc**

Web: **www.sigmundovaskola.cz** Zřizovatel: **Kraj** Stravování: **814 Kč/měsíc**

Střední škola (IZO 110036859) Kód oboru	Název oboru	Délka studia	Ukonč. studia	Forma studia	Druh studia	Pro žáky	2021/22 přijmou	2020/21 přihl./přijato	Přijímací zkoušky	Prospěch	Roční školné	PLP	OZP
23-45-L/01	Mechanik seřizovač (Mechanik seřizovač CNC, CAD)	4,0	MT	DE	-	PŠD	60	53/24	ČJ, M			Ano	Ne
23-51-H/01	Strojní mechanik (Zámečník)	3,0	VL	DE	-	PŠD	15	6/3	-			Ano	Ne
23-52-H/01	Nástrojař	3,0	VL	DE	-	PŠD	15	6/1	-			Ano	Ne
23-55-H/02	Karosář	3,0	VL	DE	-	PŠD	15	4/1	-			Ano	Ne
23-56-H/01	Obráběč kovů (Obráběč kovů CNC)	3,0	VL	DE	-	PŠD	60	57/44	-			Ano	Ne
23-43-L/51	Provozní technika	2,0	MT	DE	NA	VYU	30	29/24	ČJ, M			Ano	Ne

DOD: 8. 12. 2020 od 9:00 do 17:00 hod., 16. 1. 2021 od 8:00 do 12:00 hod. a 2. 2. 2021 od 9:00 do 17:00 hod. Pro obory s MT jednotné PZ, pro učební obory se PZ nekonají. Pro ubytované celodenní strava 96 Kč, oběd 37 Kč. Možnost zakoupení svačiny a nápojů v bufetu a automatu. Ve škole a v domově mládeže internet a posilovna. Autobusové spojení směr Olomouc, Prostějov, Konice. Zajištění praxe ve firmách, možnost odměny za produktivní práci, stipendia pro vybrané obory, možnost firemních stipendií od 1. ročníku. ŘP sk. B zdarma (obor Karosář), za zvýhodněných podmínek získání svářečského průkazu. Pro absolventy tříletých učebních oborů s VL nabízíme nástavbové studium. K vysvědčení o MT a VL Europass. Zahraniční výměnné pobyty žáků.

#14000162 **Tab. 14**

Střední odborná škola lesnická a strojírenská Šternberk

Opavská 55/8, 785 01 Šternberk Obec: **Šternberk** Okres: **OL**

Ředitel: **Ing. Pavel Andrys, tel. 585 012 115**

Čtěte více na str. 42

Kontakt: **tel. 585 012 115** IČ: **00848794** Cizí jazyky: **AJ**

E-mail: **sekretariat@sou-stbk.cz** RedIZO: **600016994** Ubytování: **900 Kč/měsíc**

Web: **www.sou-stbk.cz** Zřizovatel: **Kraj** Stravování: **500 Kč/měsíc**

Střední škola (IZO 000848794) Kód oboru	Název oboru	Délka studia	Ukonč. studia	Forma studia	Druh studia	Pro žáky	2021/22 přijmou	2020/21 přihl./přijato	Přijímací zkoušky	Prospěch	Roční školné	PLP	OZP
16-01-M/01	Ekologie a životní prostředí	4,0	MT	DE	-	PŠD	30	18/18	ČJ, M			Ano	Ne
23-56-H/01	Obráběč kovů	3,0	VL	DE	-	PŠD	15	10/8	-			Ano	Ne
23-68-H/01	Mechanik opravář motorových vozidel	3,0	VL	DE	-	PŠD	15	10/9	-			Ano	Ne
41-52-H/01	Zahradník (Krajinář)	3,0	VL	DE	-	PŠD	15	11/9	-			Ano	Ne
41-53-H/01	Rybář	3,0	VL	DE	-	PŠD	15		-			Ano	Ne
41-56-H/01	Lesní mechanizátor	3,0	VL	DE	-	PŠD	30	25/19	-			Ano	Ne
41-56-H/02	Opravář lesnických strojů	3,0	VL	DE	-	PŠD	15	9/9	-			Ano	Ne
64-41-L/51	Podnikání	2,0	MT	DE	NA	VYU	30	18/18	ČJ, M			Ano	Ne

DOD: 27. a 28. 11. 2020 pá od 8:00 do 18:00 hod. a so od 8:00 do 12:00 hod., 8. a 9. 1. 2021 pá od 8:00 do 18:00 hod. a so od 8:00 do 12:00 hod.

#14000160 **Tab. 15**

Střední odborná škola Litovel, Komenského 677

Komenského 677/1, 784 01 Litovel Obec: **Litovel** Okres: **OL**

Ředitel: **Mgr. Pavel Skácel, tel. 605 837 757**

Čtěte více na str. 42

Kontakt: **Lenka Dostálová, tel. 585 341 547, 739 690 606** IČ: **00848875** Cizí jazyky: **AJ, NJ**

E-mail: **sekretariat@soslitovel.cz** RedIZO: **600017087** Ubytování: **800 Kč/měsíc**

Web: **www.soslitovel.cz** Zřizovatel: **Kraj** Stravování: **1 800 Kč/měsíc**

Střední škola (IZO 000848875) Kód oboru	Název oboru	Délka studia	Ukonč. studia	Forma studia	Druh studia	Pro žáky	2021/22 přijmou	2020/21 přihl./přijato	Přijímací zkoušky	Prospěch	Roční školné	PLP	OZP
29-41-M/01	Technologie potravin	4,0	MT	DE	-	PŠD	15	3/3	ČJ, M			Ne	Ano
26-41-L/01	Mechanik elektrotechnik (*)	4,0	MT	DE	-	PŠD	15		ČJ, M			Ano	Ne
34-56-L/01	Fotograf (*)	4,0	MT	DE	-	PŠD	15		ČJ, M			Ano	Ne
26-51-H/01	Elektrikář	3,0	VL	DE	-	PŠD	15	14/7	-			Ano	Ano
29-51-H/01	Výrobce potravin (Mlékař)	3,0	VL	DE	-	PŠD	15	1/0	-			Ano	Ne
29-51-H/01	Výrobce potravin (Pivovarník, sladovník)	3,0	VL	DE	-	PŠD	15	25/14	-			Ano	Ne
29-54-H/01	Cukrář	3,0	VL	DE	-	PŠD	30	31/14	-			Ano	Ano
65-51-H/01	Kuchař-číšník (Číšník)	3,0	VL	DE	-	PŠD	15		-			Ano	Ne
65-51-H/01	Kuchař-číšník (Kuchař)	3,0	VL	DE	-	PŠD	15	25/10	-			Ano	Ne

DOD: 9. 12. 2020 a 13. 1. 2021. Poskytujeme celodenní stravování pro ubytované žáky v domově mládeže, cena oběda 35 Kč, stravovat se mohou i neubytovaní žáci. Obor Výrobce potravin je zaměřen na sladovnictví, pivovarnictví a mlékárenství, obor Elektrikář na elektroinstalace, obor Technologie potravin na analýzu potravin pro potravinářský průmysl. Žáci mají možnost získat svářečský průkaz, dále osvědčení vyhl. č. 50/1978 Sb., certifikát barmana v barmanském kurzu, baristy v baristickém kurzu, řidičský průkaz na osobní automobil za zvýhodněnou cenu. SOŠ spolupracuje s regionálními firmami a partnerskou školou na Slovensku. Žáci zde vykonávají odborný výcvik a odborné stáže. * Obor vzdělání dosud nebyl zapsán do Rejstříku škol a školských zařízení.

#14000159 **Tab. 16**

Střední odborná škola obchodu a služeb, Olomouc, Štursova 14

Štursova 904/14, Hodolany, 779 00 Olomouc Obec: **Olomouc** Okres: **OL**

Ředitel: **PhDr. Ladislav Pochyla, tel. 585 200 212**

Kontakt: **Eva Páleníková, tel. 585 200 230** IČ: **00577448** Cizí jazyky: **AJ, NJ**

E-mail: **sekretariat@stursovka.cz** RedIZO: **600017061** Ubytování:

Web: **www.stursovka.cz** Zřizovatel: **Kraj** Stravování: **770 Kč/měsíc**

Střední škola (IZO 000577448) Kód oboru	Název oboru	Délka studia	Ukonč. studia	Forma studia	Druh studia	Pro žáky	2021/22 přijmou	2020/21 přihl./přijato	Přijímací zkoušky	Prospěch	Roční školné	PLP	OZP
29-54-H/01	Cukrář	3,0	VL	DE	-	PŠD	45	43/19	-			Ano	Ano
65-51-H/01	Kuchař-číšník (Číšník, servírka)	3,0	VL	DE	-	PŠD	30	22/15	-			Ano	Ano
65-51-H/01	Kuchař-číšník (Kuchař)	3,0	VL	DE	-	PŠD	45	50/28	-			Ano	Ano
66-51-H/01	Prodavač	3,0	VL	DE	-	PŠD	15		-			Ano	Ano
66-52-H/01	Aranžér (Aranžér a propagační výtvarník)	3,0	VL	DE	-	PŠD	30	40/13	-			Ano	Ano
66-53-H/01	Operátor skladování	3,0	VL	DE	-	PŠD	15	20/7	-			Ano	Ano
69-51-H/01	Kadeřník	3,0	VL	DE	-	PŠD	30	99/22	-			Ano	Ano
64-41-L/51	Podnikání	2,0	MT	DE	NA	VYU	30	52/20	ČJ, M			Ne	Ano

DOD: 3. 12. 2020 od 9:00 do 17:00 hod. s ukázkami prací žáků, dále 2. 2. 2021 od 8:00 do 16:00 hod. pouze informativního charakteru. Cena oběda pro žáky je 35 Kč. OZP přijímáme pouze na doporučení lékaře.

#14000181 **Tab. 17**

Střední průmyslová škola a Střední odborné učiliště Uničov

Školní 164, 783 91 Uničov Obec: **Uničov** Okres: **OL**

Ředitel: **Ing. Pavel Nováček, Ph.D., tel. 585 087 531**

Čtěte více na str. 45

Kontakt: **Andrea Hanousková, tel. 585 002 345** IČ: **00601730** Cizí jazyky: **AJ, IJ, NJ, RJ**

E-mail: **unicprum@unicprum.cz** RedIZO: **600017079** Ubytování: **800 Kč/měsíc**

Web: **www.unicprum.cz** Zřizovatel: **Kraj** Stravování: **770 Kč/měsíc**

Střední škola (IZO 000601730) Kód oboru	Název oboru	Délka studia	Ukonč. studia	Forma studia	Druh studia	Pro žáky	2021/22 přijmou	2020/21 přihl./přijato	Přijímací zkoušky	Prospěch	Roční školné	PLP	OZP
16-02-M/01	Průmyslová ekologie (Využití OZE)	4,0	MT	DE	-	PŠD	15	8/4	ČJ, M			Ne	Ne
23-41-M/01	Strojírenství (Počítačová podpora strojírenství, robotika)	4,0	MT	DE	-	PŠD	30	20/4	ČJ, M			Ne	Ne
63-41-M/02	Obchodní akademie (Bankovnictví)	4,0	MT	DE	-	PŠD	15	18/7	ČJ, M			Ne	Ne
63-41-M/02	Obchodní akademie (Mezinárodní obchod)	4,0	MT	DE	-	PŠD	15	14/12	ČJ, M			Ne	Ne
23-45-L/01	Mechanik seřizovač	4,0	MT	DE	-	PŠD	30	18/11	ČJ, M			Ano	Ne
23-51-H/01	Strojní mechanik (Zámečník)	3,0	VL	DE	-	PŠD	15	1/0	-			Ano	Ne
23-56-H/01	Obráběč kovů (NC a CNC obrábění)	3,0	VL	DE	-	PŠD	30	25/9	-			Ano	Ne
23-68-H/01	Mechanik opravář motorových vozidel	3,0	VL	DE	-	PŠD	15	25/12	-			Ano	Ne
41-55-H/01	Opravář zemědělských strojů	3,0	VL	DE	-	PŠD	30	35/21	-			Ano	Ne

DOD: 2. 12. 2020 a 3. 2. 2021 od 10:00 do 16:00 hod. Výuka probíhá ve třech pracovištích v Uničově. Ubytování žáků ze vzdálenějších míst je možné ve vlastním DM, celodenní stravování ve vlastní školní jídelně za 97 Kč/den. Škola nabízí tříleté učební obory i čtyřleté maturitní obory v denní formě studia. Škola je členem Centra uznávání a celoživotního učení Olomouckého kraje a autorizovanou osobou pro profesní kvalifikace z oblasti strojírenství. V oblasti rekvalifikací a autorizací spolupracuje škola s ÚP ČR – Krajskou pobočkou v Olomouci a s partnerskými firmami. Výuka odborného výcviku a praxe probíhá v dílnách školy a v partnerských firmách. Učebny a dílny jsou vybaveny moderními technologiemi a CNC obráběcími stroji.

#14000183 **Tab. 18**

Střední průmyslová škola strojnická Olomouc

17. listopadu 995/49, 779 00 Olomouc Obec: **Olomouc** Okres: **OL**

Ředitel: **Mgr. Karel Neumann, tel. 585 549 113**

Čtěte více na str. 44

Kontakt: **Ing. Petra Najdekrová, tel. 585 549 112** IČ: **00601748** Cizí jazyky: **AJ, NJ, RJ**

E-mail: **spssol@spssol.cz** RedIZO: **600017010** Ubytování: **1 200 Kč/měsíc**

Web: **www.spssol.cz** Zřizovatel: **Kraj** Stravování: **700 Kč/měsíc**

Střední škola (IZO 000601748) Kód oboru	Název oboru	Délka studia	Ukonč. studia	Forma studia	Druh studia	Pro žáky	2021/22 přijmou	2020/21 přihl./přijato	Přijímací zkoušky	Prospěch	Roční školné	PLP	OZP
23-41-M/01	Strojírenství	4,0	MT	DE	-	PŠD	120	159/120	ČJ, M			Ano	Ne
32-41-M/01	Zpracování usní, plastů a pryže	4,0	MT	DE	-	PŠD	30	15/15	ČJ, M			Ano	Ne
23-41-M/01	Strojírenství	2,0	MT	DA	ZM	MAT	15	5/4	F, M			Ne	Ne

DOD: 25. a 26. 11. 2020, 5. 12. 2020 a 20. 1. 2021, výukový den 5. 2. 2021. Od září 2019 škola rozšířila prostory o nové moderně vybavené učebny, k dispozici Wi-Fi připojení, posilovna, v odpoledních hodinách mimoškolní odborná činnost. K vysvědčení o maturitní zkoušce absolventi získávají Europass pro práci v cizině. Účast na zahraničních stážích a tuzemských exkurzích, středoškolských soutěžích a mezinárodních projektech. Kroužek pro žáky základních škol – kroužek 3D Modelování. Nabízíme zkrácené studium pro absolventy gymnázií a netechnických středních škol v dálkové formě vzdělávání.

#14000251 **Tab. 19**

Střední škola logistiky a chemie, Olomouc, U Hradiska 29

U Hradiska 157/29, Klášterní Hradisko, 779 00 Olomouc Obec: **Olomouc** Okres: **OL**

Ředitel: **Mgr. Michal Coufal, tel. 585 556 112**

Kontakt: **Mgr. Petra Sládečková, tel. 585 556 111** IČ: **00845337** Cizí jazyky: **AJ, FJ, NJ, RJ**

E-mail: **info@sslch.cz** RedIZO: **600016986** Ubytování: **1 200 Kč/měsíc**

Web: **www.sslch.cz** Zřizovatel: **Kraj** Stravování: **650 Kč/měsíc**

Střední škola (IZO 110300572) Kód oboru	Název oboru	Délka studia	Ukonč. studia	Forma studia	Druh studia	Pro žáky	2021/22 přijmou	2020/21 přihl./přijato	Přijímací zkoušky	Prospěch	Roční školné	PLP	OZP
28-44-M/01	Aplikovaná chemie	4,0	MT	DE	-	PŠD	60	76/48	ČJ, M			Ano	Ano
37-41-M/01	Provoz a ekonomika dopravy	4,0	MT	DE	-	PŠD	30	34/26	ČJ, M			Ano	Ano
37-42-M/01	Logistické a finanční služby	4,0	MT	DE	-	PŠD	15	23/15	ČJ, M			Ano	Ano
37-42-M/01	Logistické a finanční služby (Sportovní management)	4,0	MT	DE	-	PŠD	30	32/30	ČJ, M			Ano	Ano

DOD: 11. 12. 2020 od 9:00 do 17:00 hod. a 9. 1. 2021 od 9:00 do 12:00 hod. Obor 37-41-M/01 Provoz a ekonomika dopravy se zaměřením na zasilatelství, žáci oboru získají zdarma řidičský průkaz skupiny B. Podrobnější informace o ceně stravy – snídaně 26 Kč, oběd 31 Kč a večeře 34 Kč.

#14000399 **Tab. 20**

Střední škola polygrafická, Olomouc, Střední novosadská 87/53

Střední novosadská 87/53, Nové Sady, 779 00 Olomouc Obec: **Olomouc** Okres: **OL**

Ředitel: **PhDr. Marcela Hanáková, tel. 585 759 040** Čtěte více na str. 43

Kontakt: **Mgr. Michaela Rollerová, tel. 585 759 043** IČ: **00848778** Cizí jazyky: **AJ, NJ**

E-mail: **skola@polygraficka.cz** RedIZO: **600017168** Ubytování: **1 000 Kč/měsíc**

Web: **www.polygraficka.cz** Zřizovatel: **Kraj** Stravování: **1 916 Kč/měsíc**

Střední škola (IZO 150076363) Kód oboru	Název oboru	Délka studia	Ukonč. studia	Forma studia	Druh studia	Pro žáky	2021/22 přijmou	2020/21 přihl./přijato	Přijímací zkoušky	Prospěch	Roční školné	PLP	OZP
34-41-M/01	Polygrafie	4,0	MT	DE	-	PŠD	15	13/7	ČJ, M	1,80		Ano	Ne
34-42-M/01	Obalová technika	4,0	MT	DE	-	PŠD	15	15/1	ČJ, M	1,80		Ano	Ne
34-52-L/01	Tiskař na polygrafických strojích	4,0	MT	DE	-	PŠD	15	8/4	ČJ, M	2,00		Ano	Ne
34-53-L/01	Reprodukční grafik pro média	4,0	MT	DE	-	PŠD	45	80/47	ČJ, M	1,50		Ano	Ne

DOD: 5. 12. 2020 a 16. 1. 2021. Cena oběda 30 Kč. Ubytování je zajištěno na Domově mládeže – Střední škola polytechnická, Rooseveltova 79, Olomouc.

#14000175 **Tab. 21**

Střední škola polytechnická, Olomouc, Rooseveltova 79

Rooseveltova 472/79, Nové Sady, 779 00 Olomouc Obec: **Olomouc** Okres: **OL**

Ředitel: **Ing. Aleš Jurečka, tel. 585 724 209** Čtěte více na str. 47

Kontakt: **Bc. Eva Guskovičová, tel. 585 724 267, 585 724 111** IČ: **13643606** Cizí jazyky: **AJ, RJ**

E-mail: **guskovicovae@ssprool.cz** RedIZO: **600017095** Ubytování: **1 000 Kč/měsíc**

Web: **www.ssprool.cz** Zřizovatel: **Kraj** Stravování: **660 Kč/měsíc**

Střední škola (IZO 013643606) Kód oboru	Název oboru	Délka studia	Ukonč. studia	Forma studia	Druh studia	Pro žáky	2021/22 přijmou	2020/21 přihl./přijato	Přijímací zkoušky	Prospěch	Roční školné	PLP	OZP
39-41-L/02	Mechanik instalatérských a elektrotechnických zařízení	4,0	MT	DE	-	PŠD	30	35/13	ČJ, M			Ano	Ano
66-41-L/01	Obchodník (Obchodní činnosti pro technické obory)	4,0	MT	DE	-	PŠD	15	5/1	ČJ, M			Ano	Ano
23-51-H/01	Strojní mechanik (Zámečník)	3,0	VL	DE	-	PŠD	30	12/4	-			Ano	Ne
23-55-H/01	Klempíř (Stavební výroba)	3,0	VL	DE	-	PŠD	15	0/0	-			Ano	Ne
23-55-H/02	Karosář	3,0	VL	DE	-	PŠD	15	14/10	-			Ano	Ne
23-68-H/01	Mechanik opravář motorových vozidel (Automechanik)	3,0	VL	DE	-	PŠD	30	66/19	-			Ano	Ne
26-57-H/01	Autoelektrikář	3,0	VL	DE	-	PŠD	30	39/15	-			Ano	Ne
33-56-H/01	Truhlář	3,0	VL	DE	-	PŠD	30	25/12	-			Ano	Ne
36-52-H/01	Instalatér	3,0	VL	DE	-	PŠD	30	36/20	-			Ano	Ne
36-56-H/01	Kominík	3,0	VL	DE	-	PŠD	15	5/2	-			Ano	Ne
36-64-H/01	Tesař	3,0	VL	DE	-	PŠD	15	11/2	-			Ano	Ne
36-66-H/01	Montér suchých staveb	3,0	VL	DE	-	PŠD	15	2/0	-			Ano	Ne
36-67-H/01	Zedník	3,0	VL	DE	-	PŠD	15	10/7	-			Ano	Ne
36-67-H/01	Zedník (Obkladač)	3,0	VL	DE	-	PŠD	15	11/5	-			Ano	Ne
39-41-H/01	Malíř a lakýrník	3,0	VL	DE	-	PŠD	15	3/3	-			Ano	Ne
36-55-E/01	Klempířské práce ve stavebnictví	3,0	VL	DE	-	PŠD	14	0/0	-			Ano	Ne
36-67-E/01	Zednické práce	3,0	VL	DE	-	PŠD	14	3/1	-			Ano	Ne
23-43-L/51	Provozní technika	2,0	MT	DE	NA	VYU	30	11/5	ČJ, M			Ne	Ano
33-42-L/51	Nábytkářská a dřevařská výroba	2,0	MT	DE	NA	VYU	30	9/3	ČJ, M			Ne	Ano
36-44-L/51	Stavební provoz	2,0	MT	DE	NA	VYU	15	0/0	ČJ, M			Ne	Ano
23-51-H/01	Strojní mechanik (Zámečník)	1,0	VL	DE	ZV	MAT	15	0/0	-			Ano	Ne
23-55-H/01	Klempíř (Stavební výroba)	1,0	VL	DE	ZV	MAT	15	0/0	-			Ano	Ne
23-55-H/02	Karosář	1,0	VL	DE	ZV	MAT	15	0/0	-			Ano	Ne
23-68-H/01	Mechanik opravář motorových vozidel (Automechanik)	1,0	VL	DE	ZV	MAT	15	3/1	-			Ano	Ne
26-57-H/01	Autoelektrikář	1,0	VL	DE	ZV	MAT	15	0/0	-			Ano	Ne
33-56-H/01	Truhlář	1,0	VL	DE	ZV	MAT	15	0/0	-			Ano	Ne
36-52-H/01	Instalatér	1,0	VL	DE	ZV	MAT	15	0/0	-			Ano	Ne
36-56-H/01	Kominík	1,0	VL	DE	ZV	MAT	15	0/0	-			Ano	Ne
36-64-H/01	Tesař	1,0	VL	DE	ZV	MAT	15	1/0	-			Ano	Ne
36-66-H/01	Montér suchých staveb	1,0	VL	DE	ZV	MAT	15	0/0	-			Ano	Ne
36-67-H/01	Zedník	1,0	VL	DE	ZV	MAT	15	0/0	-			Ano	Ne
36-67-H/01	Zedník (Obkladač)	1,0	VL	DE	ZV	MAT	15	0/0	-			Ano	Ne
39-41-H/01	Malíř a lakýrník	1,0	VL	DE	ZV	MAT	15	0/0	-			Ano	Ne

DOD: 22.–23. 1. 2021 a výstava Scholaris 25.–26. 11. 2020. V areálu školy učebny teorie, dílny odborného výcviku, domov mládeže, jídelna (celodenní strava 94 Kč/den), posilovna, sportovní hala, areál fotbal, ragby, tenis. Možnost získání ŘP sk. B, C, svářečského průkazu. Celý areál Wi-Fi, LVZ Dolní Morava a Rakousko – Alpy, sportovní kurz Břestek u Velehradu, odborné exkurze, přednášky, sportovní akce. Denní studium tříleté ukončené ZZ, čtyřleté a dvouleté nástavbové s MT, zkrácené jednoleté pomaturitní ukončené ZZ, celoživotní vzdělávání – profesní kvalifikace. Studium bezplatné, stipendia pro podpořené obory, odměna za produktivní práci v odborném výcviku, stáže v zahraničí, certifikát Hospodářské komory, Europass pro práci v EU.

#14000174 **Tab. 22**

Střední škola technická a obchodní, Olomouc, Kosinova 4

Kosinova 872/4, 779 00 Olomouc Obec: **Olomouc** Okres: **OL**

Ředitel: **RNDr. Petr Konečný, tel. 736 628 390**

Čtěte více na str. 43

Kontakt: **Mgr. Marek Kryl, tel. 736 628 392** IČ: **14451085** Cizí jazyky: **AJ, NJ, RJ**

E-mail: **ssto@kosinka.com** RedIZO: **600017133** Ubytování: **1 000 Kč/měsíc**

Web: **www.kosinka.com** Zřizovatel: **Kraj** Stravování: **770 Kč/měsíc**

Střední škola (IZO 014451085) Kód oboru	Název oboru	Délka studia	Ukonč. studia	Forma studia	Druh studia	Pro žáky	2021/22 přijmou	2020/21 přihl./přijato	Přijímací zkoušky	Prospěch	Roční školné	PLP	OZP
26-45-M/01	Telekomunikace	4,0	MT	DE	-	PŠD	30	23/22	ČJ, M			Ano	Ne
23-44-L/01	Mechanik strojů a zařízení	4,0	MT	DE	-	PŠD	15	14/13	ČJ, M			Ne	Ne
26-41-L/01	Mechanik elektrotechnik (Silnoproudá zařízení)	4,0	MT	DE	-	PŠD	30	36/30	ČJ, M			Ano	Ne
26-41-L/01	Mechanik elektrotechnik (Výpočetní a elektronické systémy)	4,0	MT	DE	-	PŠD	30	45/30	ČJ, M			Ano	Ne
23-68-H/01	Mechanik opravář motorových vozidel (Silniční a kolejová vozidla)	3,0	VL	DE	-	PŠD	30	37/30	-			Ne	Ne
26-51-H/02	Elektrikář – silnoproud	3,0	VL	DE	-	PŠD	30	41/30	-			Ano	Ne
26-59-H/01	Spojový mechanik (Inteligentní sítě)	3,0	VL	DE	-	PŠD	30	27/27	-			Ano	Ne
26-51-H/02	Elektrikář – silnoproud	1,0	VL	DE	ZV	SVB	30	14/14	-			Ano	Ne
26-41-L/51	Mechanik elektrotechnik	2,0	MT	DE	NA	VYU	15	6/5	ČJ, M			Ano	Ne
64-41-L/51	Podnikání	2,0	MT	DE	NA	VYU	30	39/28	ČJ, M			Ne	Ne

DOD: 25.–28. 11. 2020 a 14.–16. 1. 2021. Nabídka stipendijních programů a další podpory pro žáky. Moderní zázemí v oblasti výukových pomůcek, zařízení. V rámci doplňkové činnosti nabízíme činnost autoservisu, pneuservisu, pronájem prostor školy. Poskytujeme získání profesních kvalifikací pro úplnou kvalifikaci oboru Elektrikář – silnoproud. Škola je zapojena do řady projektů a spolupracuje s více než 100 firmami.

#14000111 **Tab. 23**

Střední škola, Základní škola a Mateřská škola prof. V. Vejdovského Olomouc-Hejčín

Tomkova 411/42, Hejčín, 779 00 Olomouc Obec: **Olomouc** Okres: **OL**

Ředitel: **PaedDr. Mgr. Dan Blaha, tel. 585 385 350**

Kontakt: **Mgr. Ivana Marešová, tel. 585 496 181** IČ: **00601691** Cizí jazyky: **AJ, NJ**

E-mail: **red@vejdovskeho.cz** RedIZO: **600026612** Ubytování: **1 200 Kč/měsíc**

Web: **www.vejdovskeho.cz** Zřizovatel: **Kraj** Stravování: **700 Kč/měsíc**

Střední škola (IZO 000601691) Kód oboru	Název oboru	Délka studia	Ukonč. studia	Forma studia	Druh studia	Pro žáky	2021/22 přijmou	2020/21 přihl./přijato	Přijímací zkoušky	Prospěch	Roční školné	PLP	OZP
75-41-M/01	Sociální činnost	4,0	MT	DE	-	PŠD	30	0/0	ČJ, M			Ano	Ano
69-41-L/02	Masér sportovní a rekondiční	4,0	MT	DE	-	PŠD	30	34/25	ČJ, M			Ano	Ano
29-54-H/01	Cukrář (Cukrář – výroba)	3,0	VL	DE	-	PŠD	15	16/10	-			Ano	Ano
69-53-H/01	Rekondiční a sportovní masér	3,0	VL	DE	-	PŠD	30	38/25	-			Ano	Ano
29-51-E/01	Potravinářská výroba (Cukrářské práce)	3,0	VL	DE	-	PŠD	7	15/7	-			Ano	Ano
65-51-E/01	Stravovací a ubytovací služby (Kuchařské práce)	3,0	VL	DE	-	PŠD	7	10/7	-			Ano	Ano
78-62-C/01	Praktická škola jednoletá	1,0	JI	DE	-	PŠD	4	3/3	-			Ano	Ano
78-62-C/02	Praktická škola dvouletá	2,0	JI	DE	-	PŠD	12	9/7	-			Ano	Ano

DOD: listopad 2020. Škola poskytuje vzdělání ve studijních a učebních oborech i pro žáky s přiznaným podpůrným opatřením. Ve škole je vyučován anglický a německý jazyk, zdarma poskytujeme pracovní oblečení. Samozřejmostí je Wi-Fi ve všech prostorách školy. Nácvik profesních kompetencí probíhá ve specializovaných učebnách i přímo v provozech. Žáci mohou být ubytováni v domově mládeže, který je součástí budovy školy. V odpoledních hodinách mají možnost sportovního, kulturního a společenského vyžití.

#14000186 **Tab. 24**

Střední škola zemědělská a zahradnická, Olomouc, U Hradiska 4

U Hradiska 7/4, Klášterní Hradisko, 779 00 Olomouc Obec: **Olomouc** Okres: **OL**

Ředitel: **Ing. Petr Sklenář, tel. 608 446 691**

Kontakt: **Eva Nováková, tel. 585 205 660** IČ: **00602035** Cizí jazyky: **AJ**

E-mail: **sszz@zemedelkaolomouc.cz** RedIZO: **600017125** Ubytování: **1 000 Kč/měsíc**

Web: **www.zemedelkaolomouc.cz** Zřizovatel: **Kraj** Stravování: **660 Kč/měsíc**

Střední škola (IZO 000602035) Kód oboru	Název oboru	Délka studia	Ukonč. studia	Forma studia	Druh studia	Pro žáky	2021/22 přijmou	2020/21 přihl./přijato	Přijímací zkoušky	Prospěch	Roční školné	PLP	OZP
41-41-M/01	Agropodnikání	4,0	MT	DE	-	PŠD	30	44/28	ČJ, M			Ano	Ne
41-43-M/02	Chovatelství (Chovatelství koní a jezdecký sport)	4,0	MT	DE	-	PŠD	15	32/15	ČJ, M			Ano	Ne
41-44-M/01	Zahradnictví	4,0	MT	DE	-	PŠD	15	15/15	ČJ, M			Ano	Ne
41-52-H/01	Zahradník	3,0	VL	DE	-	PŠD	15	16/12	-			Ano	Ne
41-53-H/02	Jezdec a chovatel koní	3,0	VL	DE	-	PŠD	30	42/18	TV			Ano	Ne
41-55-H/01	Opravář zemědělských strojů	3,0	VL	DE	-	PŠD	30	37/25	-			Ano	Ne
66-51-H/01	Prodavač (Prodavač a aranžér květin)	3,0	VL	DE	-	PŠD	30	37/16	-			Ano	Ne
82-51-H/01	Umělecký kovář a zámečník, pasíř	3,0	VL	DE	-	PŠD	15	12/7	TZ			Ano	Ne
64-41-L/51	Podnikání	2,0	MT	DE	NA	VYU	30	55/30	ČJ, M			Ne	Ne
64-41-L/51	Podnikání	3,0	MT	DA	NA	VYU	30	30/30	ČJ, M			Ne	Ne

DOD: 25.–26. 11. 2020, 29. 1. 2021 a 28.–29. 6. 2021. Na obor Umělecký kovář a zámečník se podávají přihlášky do 30. 11. 2020 a v lednu se konají talentové zkoušky (kresba). Na obor Jezdec a chovatel koní se v rámci přijímacího řízení konají testy fyzické zdatnosti.

#14000184 **Tab. 25**

Střední zdravotnická škola a Vyšší odborná škola zdravotnická Emanuela Pöttinga a Jazyková škola s právem státní jazykové zkoušky Olomouc

Pöttingova 624/2, 779 00 Olomouc Obec: **Olomouc** Okres: **OL**

Ředitel: **Mgr. Pavel Skula, tel. 585 704 112**

Čtěte více na str. 47

Kontakt: **Helena Švancarová, tel. 585 704 114** IČ: **00600938** Cizí jazyky: **AJ, IJ, NJ, RJ**

E-mail: **sekretariat@epol.cz** RedIZO: **600020053** Ubytování: **1 250 Kč/měsíc**

Web: **www.epol.cz** Zřizovatel: **Kraj** Stravování: **700 Kč/měsíc**

Střední škola (IZO 110030818) Kód oboru	Název oboru	Délka studia	Ukonč. studia	Forma studia	Druh studia	Pro žáky	2021/22 přijmou	2020/21 přihl./přijato	Přijímací zkoušky	Prospěch	Roční školné	PLP	OZP
53-41-M/02	Nutriční asistent	4,0	MT	DE	-	PŠD	15	65/30	ČJ, M			Ano	Ne
53-41-M/03	Praktická sestra	4,0	MT	DE	-	PŠD	90	199/60	ČJ, M			Ano	Ne
53-43-M/01	Laboratorní asistent	4,0	MT	DE	-	PŠD	15	88/30	ČJ, M			Ano	Ano
53-44-M/03	Asistent zubního technika (*)	4,0	MT	DE	-	PŠD	30		ČJ, M, ZR			Ano	Ne
Vyšší odborná škola (IZO 110030842) Kód oboru	**Název oboru**	**Délka studia**	**Ukonč. studia**	**Forma studia**	**Druh studia**	**Pro žáky**	**2021/22 přijmou**	**2020/21 přihl./přijato**	**Přijímací zkoušky**	**Prospěch**	**Roční školné**	**PLP**	**OZP**
53-41-N/11	Diplomovaná všeobecná sestra	3,0	A	DE	VO	MAT	60	78/78	-		3 000	Ano	Ne
53-41-N/31	Diplomovaná dentální hygienistka (*)	3,0	A	DE	VO	MAT	30		DZ		3 000	Ano	Ne
53-43-N/11	Diplomovaný farmaceutický asistent (*)	3,0	A	DE	VO	MAT	30		-		3 000	Ano	Ne
53-44-N/11	Diplomovaný zubní technik (*)	3,0	A	DE	VO	MAT	30		ZR		3 000	Ano	Ne

DOD: 16. 1. 2021. Škola působí ve vzdělávání zdravotnických pracovníků od roku 1948, poskytuje úplné střední a vyšší odborné vzdělání a patří dnes k největším zdravotnickým školám v České republice. Absolventi nachází uplatnění jako odborný zdravotnický personál, případně pokračují ve studiu na VOŠ (získají titul DiS.) nebo VŠ. Odborná praxe žáků je zajišťována v řadě zdravotnických zařízení, z nichž nejvýznamnější jsou Fakultní nemocnice Olomouc, Vojenská nemocnice Olomouc, Lékařská fakulta UP v Olomouci a Nemocnice Šternberk. Škola umožňuje žákům ubytování na domově mládeže a celodenní stravování ve školní jídelně. * Obor se otevírá jedenkrát za dva roky.

#14000191 **Tab. 26**

Vyšší odborná škola a Střední průmyslová škola elektrotechnická, Olomouc, Božetěchova 3

Božetěchova 755/3, Hodolany, 779 00 Olomouc Obec: **Olomouc** Okres: **OL**
Ředitel: **Ing. Josef Kolář, tel. 585 208 120**
Kontakt: **Blanka Mayerová, tel. 585 208 121** IČ: **00844012** Cizí jazyky: **AJ, NJ, RJ**
E-mail: **info@spseol.cz** RedIZO: **600017176** Ubytování: **1 000 Kč/měsíc**
Web: **www.spseol.cz** Zřizovatel: **Kraj** Stravování: **770 Kč/měsíc**

Střední škola (IZO 000844012) Kód oboru	Název oboru	Délka studia	Ukonč. studia	Forma studia	Druh studia	Pro žáky	2021/22 přijmou	2020/21 přihl./přijato	Přijímací zkoušky	Prospěch	Roční školné	PLP	OZP
26-41-M/01	Elektrotechnika	4,0	MT	DE	-	PŠD	60	178/60	ČJ, M	1,80		Ano	Ne
78-42-M/01	Technické lyceum	4,0	MT	DE	-	PŠD	30	70/30	ČJ, M	1,80		Ne	Ne
Vyšší odborná škola (IZO 110031393) Kód oboru	Název oboru	Délka studia	Ukonč. studia	Forma studia	Druh studia	Pro žáky	2021/22 přijmou	2020/21 přihl./přijato	Přijímací zkoušky	Prospěch	Roční školné	PLP	OZP
26-47-N/02	Aplikace výpočetní techniky (Ekonomika)	3,0	A	DE	VO	MAT	30	5/5	-		3 000	Ne	Ne
26-47-N/02	Aplikace výpočetní techniky (Ekonomika)	3,5	A	DA	VO	MAT	30	2/2	-		3 000	Ne	Ne
26-47-N/02	Aplikace výpočetní techniky (Telekomunikace a automatizace)	3,0	A	DE	VO	MAT	30	2/2	-		3 000	Ano	Ne
26-47-N/02	Aplikace výpočetní techniky (Telekomunikace a automatizace)	3,5	A	DA	VO	MAT	30	3/3	-		3 000	Ano	Ne

DOD: 4. 12. 2020, 13. 1. 2021 (SŠ, VOŠ) a 24. 3. 2021 (VOŠ). SŠ – studium ve 2 oborech – Elektrotechnika a Technické lyceum. Přij. říz. se skládá z výsledku přij. zk., prospěchu ze ZŠ a bonusových bodů za účast v soutěžích. Zaměřujeme se na zájemce o techn. vzdělání, kteří se chtějí uplatnit v praxi nebo studovat na VŠ, VOŠ. V rámci oboru Elektrotechnika nabízíme od 3. ročníku možnost volby ze 2 zaměření – Automatizace a Telekomunikace. VOŠ – studium oboru Aplikace výpočetní techniky ve 2 zaměřeních – Ekonomika, Telekomunikace a automatizace. Studenti jsou přijímáni bez přij. zk. na základě průměru ze 4. ročníku SŠ a mat. vysvědčení. Snažíme se zaplnit mezery v systému vyššího techn. a ekonom. vzdělávání v regionu, reagovat na požadavky trhu práce.

STŘEDNÍ ŠKOLY JINÝCH ZŘIZOVATELŮ

#14000098 **Tab. 27**

CÍRKEVNÍ GYMNÁZIUM NĚMECKÉHO ŘÁDU

Nešverova 693/1, 779 00 Olomouc Obec: **Olomouc** Okres: **OL**
Ředitel: **Mgr. Lenka Jedličková, tel. 585 225 201**
Kontakt: **Mgr. Jakub Sís, tel. 585 225 201** IČ: **61942839** Cizí jazyky: **AJ, NJ**
E-mail: **cgnr@cgnr.cz** RedIZO: **600017036** Ubytování:
Web: **www.cgnr.cz** Zřizovatel: **Církev** Stravování:

Střední škola (IZO 061942839) Kód oboru	Název oboru	Délka studia	Ukonč. studia	Forma studia	Druh studia	Pro žáky	2021/22 přijmou	2020/21 přihl./přijato	Přijímací zkoušky	Prospěch	Roční školné	PLP	OZP
79-41-K/81	Gymnázium	8,0	MT	DE	-	ZŠ5	24	96/21	ČJ, M	1,00		Ne	Ne
79-41-K/41	Gymnázium	4,0	MT	DE	-	PŠD	24	96/24	ČJ, M	1,20		Ne	Ne

DOD: 25.–26. 11. 2020.

#14000441 **Tab. 28**

Konzervatoř Evangelické akademie

Wurmova 526/13, 779 00 Olomouc Obec: **Olomouc** Okres: **OL**
Ředitel: **Mgr. Pavel Zatloukal, tel. 585 208 581**
Kontakt: **Irena Gazdagová, tel. 585 208 587** IČ: **00838144** Cizí jazyky: **AJ, FJ, IJ**
E-mail: **ckonz@ckonz.cz** RedIZO: **600015025** Ubytování: **1 200 Kč/měsíc**
Web: **www.konzervatorolomouc-kea.cz** Zřizovatel: **Církev** Stravování: **680 Kč/měsíc**

Konzervatoř (IZO 108020908) Kód oboru	Název oboru	Délka studia	Ukonč. studia	Forma studia	Druh studia	Pro žáky	2021/22 přijmou	2020/21 přihl./přijato	Přijímací zkoušky	Prospěch	Roční školné	PLP	OZP
82-44-P/01	Hudba	6,0	A	DE	VO	PŠD	16	24/14	TZ		4 000	Ano	Ano
82-45-P/01	Zpěv	6,0	A	DE	VO	PŠD	6	21/7	TZ		4 000	Ano	Ano

DOD: 20. 10. 2020. Škola nabízí další vzdělávání pedagogických pracovníků, přípravný kurz hudební teorie, pořádá každoročně o prázdninách Olomoucké mistrovské interpretační kurzy „Olmik“. Celodenní stravování – cca 2 000 Kč/měsíc.

#14000173 **Tab. 29**

Střední odborná škola a Střední odborné učiliště služeb Velký Újezd, s. r. o.

Navrátilova 321, 783 55 Velký Újezd Obec: **Velký Újezd** Okres: **OL**
Ředitel: **PhDr. Petr Čechák, tel. 585 358 240** Čtěte více na str. 41
Kontakt: **Mgr. Renata Čecháková, tel. 585 358 240** IČ: **25373587** Cizí jazyky: **AJ, NJ, RJ**
E-mail: **skola@souvelkyujezd.cz** RedIZO: **600017231** Ubytování:
Web: **www.souvelkyujezd.cz** Zřizovatel: **Soukromý** Stravování: **600 Kč/měsíc**

Střední škola (IZO 110015070) Kód oboru	Název oboru	Délka studia	Ukonč. studia	Forma studia	Druh studia	Pro žáky	2021/22 přijmou	2020/21 přihl./přijato	Přijímací zkoušky	Prospěch	Roční školné	PLP	OZP
31-58-H/01	Krejčí	3,0	VL	DE	-	PŠD	6	2/2	-		0	Ano	Ano
41-52-H/01	Zahradník	3,0	VL	DE	-	PŠD	6	5/5	-		0	Ano	Ano
41-52-H/01	Zahradník (Aranžér květin)	3,0	VL	DE	-	PŠD	12	7/7	-		0	Ano	Ano
65-51-H/01	Kuchař-číšník	3,0	VL	DE	-	PŠD	12	12/12	-		0	Ano	Ne
65-51-H/01	Kuchař-číšník (Číšník)	3,0	VL	DE	-	PŠD	6	6/6	-		0	Ano	Ne
65-51-H/01	Kuchař-číšník (Kuchař)	3,0	VL	DE	-	PŠD	6	6/6	-		0	Ano	Ne
69-51-H/01	Kadeřník	3,0	VL	DE	-	PŠD	20	30/20	-		0	Ano	Ne
64-41-L/51	Podnikání	2,0	MT	DE	NA	VYU	24	24/24	ČJ, M		6 000	Ne	Ano

DOD: 3. 12. 2020, 14. 1. 2021 a 4. 2. 2021. Vynikající výsledky žáků v celostátních soutěžích oborů Kuchař-číšník, Kadeřník, Zahradník – Aranžér květin. Kadeřníci se pravidelně zúčastňují světového kadeřnického veletrhu v Bologni, výuka je zaměřena na nejnovější módní trendy v účesové tvorbě. Obor Kuchař-číšník je zaměřen na barmanství a sommelierství, důraz je kladen na moderní gastronomii a studenou kuchyni. Součástí studia je odborná stáž ve Francii. Obor Zahradník – Aranžér květin je zaměřen na tvorbu květinových vazeb a aranžmá. U oborů Krejčí a Zahradník – Aranžér květin škola bezplatně poskytuje veškeré učební pomůcky a náborový příspěvek 2 000 Kč. Výborné autobusové spojení z Olomouce, Přerova a Lipníku nad Bečvou.

#14000178 **Tab. 30**

Střední odborná škola Olomouc spol. s r. o.

Řepčínská 239/101, Řepčín, 779 00 Olomouc Obec: **Olomouc** Okres: **OL**
Ředitel: **RNDr. Hana Blahová, tel. 605 967 554** Čtěte více na str. 42
Kontakt: **Ing. Renata Edlová, tel. 603 864 891** IČ: **25377655** Cizí jazyky: **AJ, NJ, RJ**
E-mail: **skola@skolaodborna.cz** RedIZO: **600017141** Ubytování: **1 200 Kč/měsíc**
Web: **www.skolaodborna.cz** Zřizovatel: **Soukromý** Stravování:

Střední škola (IZO 018468012) Kód oboru	Název oboru	Délka studia	Ukonč. studia	Forma studia	Druh studia	Pro žáky	2021/22 přijmou	2020/21 přihl./přijato	Přijímací zkoušky	Prospěch	Roční školné	PLP	OZP
68-43-M/01	Veřejnosprávní činnost	4,0	MT	DE	-	PŠD	60	73/49	ČJ, M		14 800	Ne	Ano
72-41-M/01	Informační služby (Informační služby a mediální komunikace)	4,0	MT	DE	-	PŠD	25		ČJ, M		14 800	Ne	Ano
68-43-M/01	Veřejnosprávní činnost	5,0	MT	DA	-	DZŠ	25		-		12 500	Ne	Ano

DOD: 3. 11. 2020, 26. 11. 2020, 2. 12. 2020, 13. 1. 2021, 27. 1. 2021 a 17. 2. 2021 od 8:00 do 16:00 hod. a dále kdykoli po telefonické domluvě. Pořádáme přijímací zkoušky nanečisto a přípravné kurzy k přijímacím zkouškám. Ubytování zprostředkujeme v Domově mládeže. Platba školného v pololetních, příp. měsíčních splátkách. Neomezený přístup k PC i internetu. Možnost státní zkoušky z psaní na klávesnici. Podpora nadaných i zohledňovaných žáků, individuální přístup. Příjemná atmosféra a školní klima, prospěchová stipendia. Odborná praxe na úřadech, fiktivní firma. Exkurze, projektové dny, zahraniční zájezdy, lyžařský kurz. Dálkové studium – 2x měsíčně konzultace, 2x měsíčně e-learning.

#14000180 **Tab. 31**

Střední odborná škola služeb s. r. o.

Pavlovická 16/51, Pavlovičky, 779 00 Olomouc Obec: **Olomouc** Okres: **OL**
Ředitel: **Mgr. Bc. Iveta Hennetmairová, DiS., tel. 704 095 570**
Kontakt: **sekretariát, tel. 585 224 587** IČ: **25365061** Cizí jazyky: **AJ, NJ, RJ, ŠJ**
E-mail: **iveta.hennetmairova@soss.cz** RedIZO: **600017028** Ubytování:
Web: **www.soss.cz** Zřizovatel: **Soukromý** Stravování: **700 Kč/měsíc**

Střední škola (IZO 014585235) Kód oboru	Název oboru	Délka studia	Ukonč. studia	Forma studia	Druh studia	Pro žáky	2021/22 přijmou	2020/21 přihl./přijato	Přijímací zkoušky	Prospěch	Roční školné	PLP	OZP
65-42-M/02	Cestovní ruch	4,0	MT	DE	-	PŠD	30	71/30	ČJ, M, PO		11 000	Ano	Ano

DOD: 16. 12. 2020 a 20. 1. 2021. Jediná SŠ v Olomouckém okrese s výhradním zaměřením na cestovní ruch. Hrazeny učebnice (mimo jazykových), adaptační kurz a maturitní ples. Odborné praxe již od 1. ročníku u renomovaných dodavatelů služeb cestovního ruchu v ČR i zahraničí. Studenti jsou vzděláváni jak v oblasti všeobecných předmětů, se zvláštním důrazem na výuku cizích jazyků, tak v předmětech odborných. 2/3 studentů pokračuje ve studiu na VOŠ, VŠ, absolventi mají velmi dobré uplatnění na trhu práce u nás i v zahraničí. V rámci školy pracuje studentská cestovní agentura, školní časopis, žákovský parlament, pořádají se každoroční exkurze po ČR i do zahraničí, účast na grantových projektech, možnost profesní zkoušky Průvodce cestovního ruchu.

#14000179 **Tab. 32**

Střední odborná škola, Stromořadí 420, Uničov, s. r. o.

Stromořadí 420, 783 91 Uničov Obec: **Uničov** Okres: **OL**
Ředitel: **Mgr. Dagmar Smolková, tel. 585 002 057**
Kontakt: **Mgr. Dagmar Smolková, tel. 607 557 042** IČ: **25370006** Cizí jazyky: **AJ, NJ, RJ**
E-mail: **sosunicov@sosunicov.cz** RedIZO: **600017214** Ubytování: **800 Kč/měsíc**
Web: **www.sosunicov.cz** Zřizovatel: **Soukromý** Stravování: **770 Kč/měsíc**

Střední škola (IZO 018468071) Kód oboru	Název oboru	Délka studia	Ukonč. studia	Forma studia	Druh studia	Pro žáky	2021/22 přijmou	2020/21 přihl./přijato	Přijímací zkoušky	Prospěch	Roční školné	PLP	OZP
65-42-M/01	Hotelnictví (Hotelnictví a turismus)	4,0	MT	DE	-	PŠD	20	12/12	ČJ, M		16 000	Ano	Ano
64-41-L/51	Podnikání	3,0	MT	DA	NA	VYU	15	10/10	ČJ, M		12 000	Ne	Ano

DOD: 8. 12. 2020 a 12. 1. 2021.

#14000231 **Tab. 33**

Střední škola a Základní škola DC 90, s. r. o.

Nedbalova 36/27, Topolany, 779 00 Olomouc Obec: **Olomouc** Okres: **OL**
Ředitel: **Ing. Bc. Jitka Lattová, tel. 606 653 321**
Kontakt: **Bc. Hana Koubková, tel. 602 655 968** IČ: **25385461** Cizí jazyky: **AJ**
E-mail: **skola@ssazsdc90.cz** RedIZO: **600026671** Ubytování: **1 300 Kč/měsíc**
Web: **www.skola-topolany.cz** Zřizovatel: **Soukromý** Stravování: **1 700 Kč/měsíc**

Střední škola (IZO 110008952) Kód oboru	Název oboru	Délka studia	Ukonč. studia	Forma studia	Druh studia	Pro žáky	2021/22 přijmou	2020/21 přihl./přijato	Přijímací zkoušky	Prospěch	Roční školné	PLP	OZP
28-57-E/01	Keramická výroba	3,0	VL	DE	-	PŠD	7	5/5	-		0	Ano	Ano
41-52-E/01	Zahradnické práce	3,0	VL	DE	-	PŠD	7	7/7	-		0	Ano	Ano
78-62-C/01	Praktická škola jednoletá	1,0	JI	DE	-	PŠD	4	0/0	-		0	Ano	Ano
78-62-C/02	Praktická škola dvouletá	2,0	JI	DE	-	PŠD	4	3/3	-		0	Ano	Ano

Škola je určená pro žáky se zdravotním postižením.

#14000400 **Tab. 34**

Střední škola stavební – HORSTAV

Na Vlčinci 16/3, Klášterní Hradisko, 779 00 Olomouc Obec: **Olomouc** Okres: **OL**
Ředitel: **Ing. Dana Vyhlídalová Müllerová, tel. 724 549 018**
Čtěte více na str. 44
Kontakt: **Ing. Dana Vyhlídalová Müllerová** IČ: **71340807** Cizí jazyky: **AJ**
E-mail: **sss-horstav@seznam.cz** RedIZO: **651035741** Ubytování: **1 200 Kč/měsíc**
Web: **www.stavebniskolahorstav.cz** Zřizovatel: **Soukromý** Stravování: **600 Kč/měsíc**

Střední škola (IZO 151035806) Kód oboru	Název oboru	Délka studia	Ukonč. studia	Forma studia	Druh studia	Pro žáky	2021/22 přijmou	2020/21 přihl./přijato	Přijímací zkoušky	Prospěch	Roční školné	PLP	OZP
36-47-M/01	Stavebnictví	4,0	MT	DE	-	PŠD	24	32/26	ČJ, M	1,80	15 000	Ano	Ne

DOD: 23. 10. 2020, 27. 11. 2020, 15. 1. 2021 a 20. 2. 2021. Zaměření – Grafika a interiérový design, Architektura a pozemní stavitelství. Nabízíme prospěchová stipendia až do výše školného. Adaptační kurz, lyžařský kurz. Nadstandardní vybavení IKT. Exkurze a praxe u stavebních firem. Individuální přístup nejen k profesionálním sportovcům. Účast na sportovních, modelářských, projektových a rozpočtářských soutěžích.

#14000421 **Tab. 35**

Střední škola, základní škola a mateřská škola pro sluchově postižené, Olomouc, Kosmonautů 4

tř. Kosmonautů 881/4, Hodolany, 779 00 Olomouc Obec: **Olomouc** Okres: **OL**
Ředitel: **Mgr. Martina Michalíková**
Kontakt: **tel. 774 726 362** IČ: **00844071** Cizí jazyky: **AJ**
E-mail: **martina.michalikova@sluch-ol.cz** RedIZO: **600026621** Ubytování: **880 Kč/měsíc**
Web: **www.sluch-ol.cz** Zřizovatel: **Stát** Stravování: **660 Kč/měsíc**

Střední škola (IZO 181000890) Kód oboru	Název oboru	Délka studia	Ukonč. studia	Forma studia	Druh studia	Pro žáky	2021/22 přijmou	2020/21 přihl./přijato	Přijímací zkoušky	Prospěch	Roční školné	PLP	OZP
78-62-C/02	Praktická škola dvouletá	2,0	JI	DE	-	PŠD	8	9/4	-		0	Ano	Ano

DOD: vždy leden a únor. Praktická škola dvouletá je zaměřena na ruční práce a přípravu pokrmů. Určena ke vzdělávání žáků s různým typem a stupněm zdravotního znevýhodnění (více vad). Ukončeno závěrečnou zkouškou, absolvent získá vysvědčení o závěrečné zkoušce. Internát, celodenní stravování – školní kuchyň a jídelna, bezbariérový přístup.

#14000501 **Tab. 36**

Waldorfská střední škola Olomouc s. r. o.

Polská 426/31, Nové Sady, 779 00 Olomouc Obec: **Olomouc** Okres: **OL**
Ředitel: **Mgr. Petr Flajšar, tel. 777 341 714**
Kontakt: **Kateřina Dvorská, tel. 777 341 714** IČ: **25382098** Cizí jazyky: **AJ, ŠJ**
E-mail: **waldorf@waldorf-olomouc.cz** RedIZO: **600017966** Ubytování:
Web: **www.waldorf-olomouc.cz** Zřizovatel: **Soukromý** Stravování: **800 Kč/měsíc**

Střední škola (IZO 110012259) Kód oboru	Název oboru	Délka studia	Ukonč. studia	Forma studia	Druh studia	Pro žáky	2021/22 přijmou	2020/21 přihl./přijato	Přijímací zkoušky	Prospěch	Roční školné	PLP	OZP
78-42-M/06	Kombinované lyceum (*)	4,0	MT	DE	-	PŠD	25		ČJ, M, PO		40 000	Ne	Ano

Nově otevíraný obor vzdělávání 78-42-M/06 Kombinované lyceum nabízí od 3. ročníku technickou, přírodovědnou, nebo humanitní specializaci. Vzdělávání povedeme převážně projektovou výukou v epochách trvající dva až čtyři týdny. Při výuce klademe důraz na rozvoj samostatnosti, živého myšlení, kreativity a morálky studentů. Roční školné je stanoveno na částku 40 000 Kč. Vzdělávání bude probíhat v nové budově školy, která se právě staví, v lokalitě Olomouc-Hejčín, Tomkova ul. Tímto nově nabídneme studentům Olomouce a okolí studijní obor, který se potýká s převisem zájmu v jiných městech a doposud nebyl v našem kraji ve vzdělávací nabídce. * Obor vzdělání dosud nebyl zapsán do Rejstříku škol a školských zařízení.

#14000376 **Tab. 37**

Moravská střední škola s. r. o.

Pasteurova 935/8a, 779 00 Olomouc Obec: **Olomouc** Okres: **OL**
Ředitel: **Mgr. et Bc. Jaroslava Spurná, tel. 585 223 090** Čtěte více na str. 46
Kontakt: **Bc. Dagmar Gošová, tel. 585 223 090** IČ: **25379925** Cizí jazyky: **AJ, FJ, NJ**
E-mail: **skola@moravskastredni.cz** RedIZO: **600019349** Ubytování:
Web: **www.moravskastredni.cz** Zřizovatel: **Soukromý** Stravování:

Střední škola (IZO 150004451) Kód oboru	Název oboru	Délka studia	Ukonč. studia	Forma studia	Druh studia	Pro žáky	2021/22 přijmou	2020/21 přihl./přijato	Přijímací zkoušky	Prospěch	Roční školné	PLP	OZP
63-41-M/01	Ekonomika a podnikání (Cestovní ruch)	4,0	MT	DE	-	PŠD	30	31/24	ČJ, M		10 500	Ano	Ano
63-41-M/01	Ekonomika a podnikání (Nová média a marketingová komunikace)	4,0	MT	DE	-	PŠD	20	9/8	ČJ, M		10 500	Ano	Ano
63-41-M/01	Ekonomika a podnikání (Účetní a daňový specialista)	4,0	MT	DE	-	PŠD	20	15/15	ČJ, M		10 500	Ano	Ano
82-41-M/03	Scénická a výstavní tvorba (Prostorový design)	4,0	MT	DE	-	PŠD	28	23/15	TZ		10 500	Ano	Ano
82-41-M/05	Grafický design	4,0	MT	DE	-	PŠD	30	31/15	TZ		10 500	Ano	Ano
65-41-L/01	Gastronomie (Číšník – barman)	4,0	MT	DE	-	PŠD	15	4/3	ČJ, M		7 500	Ano	Ne
65-41-L/01	Gastronomie (Kuchař)	4,0	MT	DE	-	PŠD	15	4/3	ČJ, M		7 500	Ano	Ne
66-41-L/01	Obchodník (Marketing a management)	4,0	MT	DE	-	PŠD	30	19/19	ČJ, M		6 000	Ano	Ne
65-51-H/01	Kuchař-číšník (Číšník – barman)	3,0	VL	DE	-	PŠD	20	21/17	-		4 000	Ano	Ne
65-51-H/01	Kuchař-číšník (Kuchař)	3,0	VL	DE	-	PŠD	20	6/6	-		4 000	Ano	Ne
66-51-H/01	Prodavač	3,0	VL	DE	-	PŠD	15	8/8	-		0	Ano	Ne
66-52-H/01	Aranžér	3,0	VL	DE	-	PŠD	25	36/33	-		4 000	Ano	Ne

DOD: 25.–26. 11. 2020 pro výtvarné obory, 10. 12. 2020 a 12. 1. 2021 pro ekonomické, obchodní a gastronomické obory. Individuální přístup, konzultace, doučování, semináře, přípravné kurzy na talentové zkoušky pro výtvarné obory. Splátkové kalendáře školného. Projekty Erasmus+. Zahraniční studijně poznávací zájezdy a stáže. Odborné a sportovní kurzy. Praxe žáků v reálném prostředí. Dlouhodobé výborné výsledky školy ve fiktivních firmách. Obor 66-51-H/01 Prodavač je podporován, bez školného, možnost příjmu z odborné praxe až 3 000 Kč/měsíc. Profesní kvalifikace v oboru 65-51-H/01 Kuchař-číšník, 66-51-H/01 Specialista maloobchodu a 66-52-H/01 Aranžér v maloobchodu. Více informací na webových stránkách školy a sociálních sítích Facebook a Instagram.

#14000153 **Tab. 38**

Soukromé odborné učiliště Velký Újezd, s. r. o.

Navrátilova 321, 783 55 Velký Újezd Obec: **Velký Újezd** Okres: **OL**
Ředitel: **PhDr. Petr Čechák, tel. 585 358 240** Čtěte více na str. 41
Kontakt: **Mgr. Renata Čecháková, tel. 585 358 240** IČ: **25378376** Cizí jazyky: **AJ, NJ**
E-mail: **skola@souvelkyujezd.cz** RedIZO: **600026655** Ubytování:
Web: **www.souvelkyujezd.cz** Zřizovatel: **Soukromý** Stravování: **600 Kč/měsíc**

Střední škola (IZO 049556088) Kód oboru	Název oboru	Délka studia	Ukonč. studia	Forma studia	Druh studia	Pro žáky	2021/22 přijmou	2020/21 přihl./přijato	Přijímací zkoušky	Prospěch	Roční školné	PLP	OZP
31-59-E/01	Šití oděvů	3,0	VL	DE	-	PŠD	6	2/2	-		0	Ano	Ano
36-67-E/01	Zednické práce	3,0	VL	DE	-	PŠD	6	2/2	-		0	Ano	Ne
41-52-E/01	Zahradnické práce	3,0	VL	DE	-	PŠD	6	3/3	-		0	Ano	Ano

DOD: 3. 12. 2020, 14. 1. 2021 a 4. 2. 2021. Škola je výhradně určena žákům se speciálními vzdělávacími potřebami. U všech oborů škola poskytuje bezplatně učební pomůcky a náborový příspěvek 2 000 Kč. Obor Zahradnické práce je zaměřen na vazbu a aranžování květin, obor Šití oděvů obsahuje prvky modelingu, vizáže, moderních trendů v oblékání. U oboru Zednické práce se poskytuje učňovské stipendium Olomouckého kraje. Výborné autobusové spojení z Olomouce, Přerova a Lipníku nad Bečvou. Škola přispívá žákům na jízdné.

#14000071 **Tab. 39**

CARITAS – Vyšší odborná škola sociální Olomouc

nám. Republiky 422/3, 779 00 Olomouc Obec: **Olomouc** Okres: **OL**
Ředitel: **Mgr. Martin Bednář, Ph.D., tel. 585 209 020**
Kontakt: **tel. 585 209 025, 777 713 431** IČ: **64627233** Cizí jazyky: **AJ, NJ, RJ**
E-mail: **studijni@caritas-vos.cz** RedIZO: **600020576** Ubytování: **1 000 Kč/měsíc**
Web: **www.caritas-vos.cz** Zřizovatel: **Církev** Stravování: **770 Kč/měsíc**

Vyšší odborná škola (IZO 110034309) Kód oboru	Název oboru	Délka studia	Ukonč. studia	Forma studia	Druh studia	Pro žáky	2021/22 přijmou	2020/21 přihl./přijato	Přijímací zkoušky	Prospěch	Roční školné	PLP	OZP
75-32-N/01	Sociální práce	3,0	A	DE	VO	MAT	120	113/113	PO		4 000	Ano	Ano
75-32-N/01	Sociální práce	3,0	A	KS	VO	MAT	100	124/124	PO		4 000	Ano	Ano
75-32-N/03	Sociální a humanitární práce	3,0	A	DE	VO	MAT	40	68/40	PO		4 000	Ano	Ne

DOD: 4. 12. 2020 a 16. 1. 2021. Ve spolupráci s Cyrilometodějskou teologickou fakultou Univerzity Palackého v Olomouci uskutečňujeme bakalářské studium.

#14000420 **Tab. 40**

Vyšší odborná škola hotelnictví a turismu, o. p. s.

Stromořadí 420, 783 91 Uničov Obec: **Uničov** Okres: **OL**
Ředitel: **Ing. Milan Koudelka, tel. 585 002 059**
Kontakt: **Ing. Milan Koudelka, tel. 603 180 243** IČ: **27815722** Cizí jazyky: **AJ, NJ, RJ**
E-mail: **koudelka@vosunicov.cz** RedIZO: **651039681** Ubytování: **800 Kč/měsíc**
Web: **www.vosunicov.cz** Zřizovatel: **Soukromý** Stravování: **770 Kč/měsíc**

Vyšší odborná škola (IZO 151039691) Kód oboru	Název oboru	Délka studia	Ukonč. studia	Forma studia	Druh studia	Pro žáky	2021/22 přijmou	2020/21 přihl./přijato	Přijímací zkoušky	Prospěch	Roční školné	PLP	OZP
65-42-N/01	Gastronomie a hotelnictví	3,0	A	DE	VO	MAT	20	5/5	-		16 000	Ano	Ano
65-43-N/01	Cestovní ruch	3,0	A	DE	VO	MAT	20	11/11	-		16 000	Ne	Ano

DOD: 8. 12. 2020 a 12. 1. 2021.

OKRES PROSTĚJOV

STŘEDNÍ ŠKOLY ZŘIZOVANÉ OLOMOUCKÝM KRAJEM

#15300024 **Tab. 41**

Gymnázium Jiřího Wolkera, Prostějov, Kollárova 3

Kollárova 2602/3, 796 01 Prostějov Obec: **Prostějov** Okres: **PV**
Ředitel: **Mgr. Michal Müller, tel. 582 800 076**
Kontakt: **Mgr. Kateřina Divišová, Mgr. Hana Rašková, tel. 582 800 046, 582 800 092** IČ: **47922206** Cizí jazyky: **AJ, FJ, L, NJ, RJ, ŠJ**
E-mail: **gjw@gjwprostejov.cz** RedIZO: **600015157** Ubytování: **1 000 Kč/měsíc**
Web: **www.gjwprostejov.cz** Zřizovatel: **Kraj** Stravování: **560 Kč/měsíc**

Střední škola (IZO 103019715) Kód oboru	Název oboru	Délka studia	Ukonč. studia	Forma studia	Druh studia	Pro žáky	2021/22 přijmou	2020/21 přihl./přijato	Přijímací zkoušky	Prospěch	Roční školné	PLP	OZP
79-41-K/81	Gymnázium (English for the Future)	8,0	MT	DE	-	ZŠ5	60	171/60	AJ, ČJ, M			Ne	Ano
79-41-K/41	Gymnázium (Gymnázium – všeobecné)	4,0	MT	DE	-	PŠD	30	97/30	ČJ, M			Ne	Ano
79-42-K/41	Gymnázium se sportovní přípravou	4,0	MT	DE	-	PŠD	30	54/26	ČJ, M, TZ			Ano	Ne

DOD: 2. 12. 2020. V oboru Gymnázium (English for the Future) je výuka vybraných tematických celků některých předmětů vedena v anglickém jazyce. V oboru Gymnázium se sportovní přípravou probíhá talentová zkouška. Pro uchazeče o studium organizujeme v měsíci březnu přípravné kurzy k jednotné přijímací zkoušce z M a ČJL.

#15300019 **Tab. 42**

Obchodní akademie, Prostějov, Palackého 18

Palackého 159/18, 796 01 Prostějov Obec: **Prostějov** Okres: **PV**
Ředitel: **Ing. Eva Lošťáková, tel. 582 345 260**
Kontakt: **Ing. Eva Lošťáková, tel. 773 058 500** IČ: **47922117** Cizí jazyky: **AJ, FJ, NJ, RJ, ŠJ**
E-mail: **lostakova@oapv.cz** RedIZO: **600015173** Ubytování: **900 Kč/měsíc**
Web: **www.oapv.cz** Zřizovatel: **Kraj** Stravování: **660 Kč/měsíc**

Střední škola (IZO 103031642) Kód oboru	Název oboru	Délka studia	Ukonč. studia	Forma studia	Druh studia	Pro žáky	2021/22 přijmou	2020/21 přihl./přijato	Přijímací zkoušky	Prospěch	Roční školné	PLP	OZP
63-41-M/02	Obchodní akademie	4,0	MT	DE	-	PŠD	60	142/60	ČJ, M, PO			Ne	Ano
63-41-M/02	Obchodní akademie	4,0	MT	DA	-	DZŠ	15	3/0	ČJ, M, PO			Ne	Ano
63-41-M/02	Obchodní akademie	2,0	MT	DA	ZM	MAT	15	0/0	ČJ, M, PO			Ne	Ano

DOD: termíny na webových stránkách školy. Naší prioritou je kvalitní výuka a vzdělávání. Výstupem jsou výborné výsledky u MZK a uplatnitelnost na trhu práce nebo úspěšné studium na VŠ. Jsme škola s dlouholetou tradicí a inovativní výukou. Uplatňujeme moderní trendy ve výuce a získané znalosti jsou podpořené praxí. Snažíme se žáky připravovat na skutečný život. Žáci pracují ve studentských firmách. Učíme je zodpovědnosti za kvalitu vykonané práce. Nabízíme možnost volitelných předmětů – Aplikované účetnictví, Bankovnictví a pojišťovnictví, Služby cestovního ruchu a Provoz obchodu. Podrobné informace budou podávány na DOD. Výuka je rozšířena o využití nejnovějších technologií a nadstandardní úroveň cizích jazyků s cílenou přípravou k MZK a certifikaci.

#15300014 **Tab. 43**

Střední odborná škola Prostějov

nám. Edmunda Husserla 30/1, 796 01 Prostějov Obec: **Prostějov** Okres: **PV**
Ředitel: **Ing. Mária Zámostná**
Čtěte více na str. 48
Kontakt: **RNDr. Jitka Halašová, tel. 727 805 829** IČ: **00544612** Cizí jazyky: **AJ, NJ**
E-mail: **sos@sosprostejov.cz** RedIZO: **600015289** Ubytování:
Web: **www.sosprostejov.cz** Zřizovatel: **Kraj** Stravování:

Střední škola (IZO 110015037) Kód oboru	Název oboru	Délka studia	Ukonč. studia	Forma studia	Druh studia	Pro žáky	2021/22 přijmou	2020/21 přihl./přijato	Přijímací zkoušky	Prospěch	Roční školné	PLP	OZP
65-41-L/01	Gastronomie (Výživový poradce)	4,0	MT	DE	-	PŠD	15	10/10	ČJ, M			Ano	Ne
69-41-L/01	Kosmetické služby	4,0	MT	DE	-	PŠD	15	33/20	ČJ, M			Ano	Ne
29-54-H/01	Cukrář	3,0	VL	DE	-	PŠD	30	40/24	-			Ano	Ne
29-56-H/01	Řezník-uzenář	3,0	VL	DE	-	PŠD	10	8/6	-			Ano	Ne
32-52-H/01	Výrobce kožedělného zboží	3,0	VL	DE	-	PŠD	10	4/4	-			Ano	Ne
53-41-H/01	Ošetřovatel	3,0	VL	DE	-	PŠD	12	9/9	-			Ano	Ne
65-51-H/01	Kuchař-číšník (Číšník)	3,0	VL	DE	-	PŠD	30	18/6	-			Ano	Ne
65-51-H/01	Kuchař-číšník (Kuchař)	3,0	VL	DE	-	PŠD	30	32/17	-			Ano	Ne
66-51-H/01	Prodavač	3,0	VL	DE	-	PŠD	30	25/22	-			Ano	Ne
64-41-L/51	Podnikání	2,0	MT	DE	NA	VYU	30	18/18	ČJ, M			Ne	Ne

DOD: 8. 12. 2020. Návštěva školy je možná kdykoli na základě dohody s vedením školy. Ubytování a stravování možno zajistit na Švehlově SŠ polytechnické Prostějov.

#15300012 **Tab. 44**

Střední odborná škola průmyslová a Střední odborné učiliště strojírenské, Prostějov, Lidická 4

Lidická 1686/4, 796 01 Prostějov Obec: **Prostějov** Okres: **PV**
Ředitel: **Ing. Petr Čížek, tel. 582 342 311**
Kontakt: **Mgr. Iva Žitná, tel. 582 342 311** IČ: **69650721** Cizí jazyky: **AJ**
E-mail: **red.spsasoupv@infos.cz** RedIZO: **610300580** Ubytování:
Web: **spsasou.prostejov.cz** Zřizovatel: **Kraj** Stravování:

Střední škola (IZO 110300602) Kód oboru	Název oboru	Délka studia	Ukonč. studia	Forma studia	Druh studia	Pro žáky	2021/22 přijmou	2020/21 přihl./přijato	Přijímací zkoušky	Prospěch	Roční školné	PLP	OZP
23-41-M/01	Strojírenství	4,0	MT	DE	-	PŠD	30	35/30	ČJ, M			Ano	Ne
26-41-M/01	Elektrotechnika	4,0	MT	DE	-	PŠD	30	51/30	ČJ, M			Ano	Ne
36-47-M/01	Stavebnictví	4,0	MT	DE	-	PŠD	30	40/30	ČJ, M			Ano	Ne
23-44-L/01	Mechanik strojů a zařízení	4,0	MT	DE	-	PŠD	10	10/10	ČJ, M			Ano	Ne
23-45-L/01	Mechanik seřizovač	4,0	MT	DE	-	PŠD	20	16/16	ČJ, M			Ano	Ne
23-51-H/01	Strojní mechanik	3,0	VL	DE	-	PŠD	15	12/12	-			Ano	Ne
23-52-H/01	Nástrojař	3,0	VL	DE	-	PŠD	12	6/6	-			Ano	Ne
23-56-H/01	Obráběč kovů	3,0	VL	DE	-	PŠD	20	12/12	-			Ano	Ne
23-43-L/51	Provozní technika	2,0	MT	DE	NA	VYU	15	0/0	-			Ano	Ano

DOD: 25. 11. 2020 a 13. 1. 2021. Pro teoretickou výuku využívá škola budovu na Lidické ulici, pro výuku odborného výcviku a praxe jsou využívány dílny na Wolkerově ulici a na Vrahovické ulici. Škola je vybavena učebnou mikroprocesorové techniky, učebnou CAD/CAM systémů, kvalitními učebnami na výuku výpočetní techniky, laboratořemi pro výuku kontroly a měření, elektrolaboratořemi, učebnou mechatroniky, stavební laboratoří, fitness centrem. Žáci mají možnost získat svářecí průkaz ve svářečské škole. Pro zajištění odborného výcviku a praxe žáků spolupracujeme s firmami regionu. Firma Mubea-HZP s. r. o. nabízí žákům strojírenských oborů a oboru Elektrotechnika stipendijní programy.

#15300021 **Tab. 45**

Střední škola designu a módy, Prostějov

Vápenice 2986/1, 796 01 Prostějov Obec: **Prostějov** Okres: **PV**
Ředitel: **PhDr. Ivana Vaňková, tel. 582 346 711**
Kontakt: **Ing. Bc. Blanka Čechová, tel. 582 346 711** IČ: **47922061** Cizí jazyky: **AJ, NJ, RJ**
E-mail: **i.vankova@ssdam.cz** RedIZO: **600015181** Ubytování: **800 Kč/měsíc**
Web: **www.ssdam.cz** Zřizovatel: **Kraj** Stravování: **700 Kč/měsíc**

Střední škola (IZO 103019731) Kód oboru	Název oboru	Délka studia	Ukonč. studia	Forma studia	Druh studia	Pro žáky	2021/22 přijmou	2020/21 přihl./přijato	Přijímací zkoušky	Prospěch	Roční školné	PLP	OZP
82-41-M/01	Užitá malba (Užitá malba a design interiéru)	4,0	MT	DE	-	PŠD	15	69/15	TZ	3,00		Ano	Ne
82-41-M/07	Modelářství a návrhářství oděvů (Design oděvu)	4,0	MT	DE	-	PŠD	15	44/15	TZ	3,00		Ano	Ne
82-41-M/17	Multimediální tvorba	4,0	MT	DE	-	PŠD	30	80/30	TZ	3,00		Ano	Ne

DOD: so 17. 10. 2020 9:00–15:00 hod., čt 22. 10. 2020 a st 4. 11. 2020 vždy 13:00–17:00 hod. Součástí přijímacího řízení na všechny obory je talentová zkouška (kresba, malba, domácí práce) a prospěch ze 7. a 8. třídy ZŠ. Termín odevzdání přihlášek je do 30. 11. 2020. Škola má vlastní domov mládeže a školní jídelnu. Cena ubytování se pohybuje od 800 do 900 Kč/měsíc dle počtu lůžek na pokoji, celodenní stravování 87 Kč/den, cena oběda 30 Kč. Nabízíme bezlepkovou stravu. Změna cen není vyloučena.

#15300022 **Tab. 46**

Střední zdravotnická škola, Prostějov, Vápenice 3

Vápenice 2985/3, 796 01 Prostějov Obec: **Prostějov** Okres: **PV**
Ředitel: **Mgr. Martin Mokroš, tel. 582 343 861**
Kontakt: **Ing. Jana Kubincová, tel. 582 343 861** IČ: **00599212** Cizí jazyky: **AJ, NJ, RJ**
E-mail: **skola@szdravpv.cz** RedIZO: **600019951** Ubytování:
Web: **www.szdravpv.cz** Zřizovatel: **Kraj** Stravování: **600 Kč/měsíc**

Střední škola (IZO 110010167) Kód oboru	Název oboru	Délka studia	Ukonč. studia	Forma studia	Druh studia	Pro žáky	2021/22 přijmou	2020/21 přihl./přijato	Přijímací zkoušky	Prospěch	Roční školné	PLP	OZP
53-41-M/03	Praktická sestra	4,0	MT	DE	-	PŠD	60	99/60	ČJ, M			Ano	Ne

DOD: termíny budou zveřejněny na webových stránkách školy. Ubytování zajišťují jiné střední školy.

#15300023 **Tab. 47**

Švehlova střední škola polytechnická Prostějov

nám. Spojenců 2555/17, 796 01 Prostějov Obec: **Prostějov** Okres: **PV**
Ředitel: **Ing. Radomil Poles, tel. 582 345 624**
Kontakt: **Ing. Radomil Poles, tel. 582 345 624** IČ: **00566896** Cizí jazyky: **AJ**
E-mail: **svehlova@svehlova.cz** RedIZO: **600015165** Ubytování: **1 200 Kč/měsíc**
Web: **www.svehlova.cz** Zřizovatel: **Kraj** Stravování: **680 Kč/měsíc**

Střední škola (IZO 103031651) Kód oboru	Název oboru	Délka studia	Ukonč. studia	Forma studia	Druh studia	Pro žáky	2021/22 přijmou	2020/21 přihl./přijato	Přijímací zkoušky	Prospěch	Roční školné	PLP	OZP
41-52-E/01	Zahradnické práce	3,0	VL	DE	-	ZŠ7	12	7/0	-			Ano	Ne
41-55-E/01	Opravářské práce	3,0	VL	DE	-	ZŠ7	12	3/0	-			Ano	Ne
69-54-E/01	Provozní služby	2,0	VL	DE	-	ZŠ7	12	0/0	-			Ano	Ne
29-41-M/01	Technologie potravin	4,0	MT	DE	-	PŠD	15	12/9	ČJ, M			Ano	Ne
29-42-M/01	Analýza potravin	4,0	MT	DE	-	PŠD	15	24/15	ČJ, M			Ano	Ne
39-41-L/01	Autotronik	4,0	MT	DE	-	PŠD	30	35/21	ČJ, M			Ano	Ne
23-55-H/01	Klempíř	3,0	VL	DE	-	PŠD	15	1/0	-			Ano	Ne
23-68-H/01	Mechanik opravář motorových vozidel	3,0	VL	DE	-	PŠD	30	51/25	-			Ano	Ne
26-51-H/02	Elektrikář – silnoproud	3,0	VL	DE	-	PŠD	30	35/21	-			Ano	Ne
29-51-H/01	Výrobce potravin	3,0	VL	DE	-	PŠD	15	2/0	-			Ano	Ne
33-56-H/01	Truhlář	3,0	VL	DE	-	PŠD	15	16/9	-			Ano	Ne
36-52-H/01	Instalatér	3,0	VL	DE	-	PŠD	30	27/13	-			Ano	Ne
36-64-H/01	Tesař	3,0	VL	DE	-	PŠD	15	2/0	-			Ano	Ne
36-66-H/01	Montér suchých staveb	3,0	VL	DE	-	PŠD	15	0/0	-			Ano	Ne
36-67-H/01	Zedník	3,0	VL	DE	-	PŠD	15	8/6	-			Ano	Ne
39-41-H/01	Malíř a lakýrník	3,0	VL	DE	-	PŠD	15	2/0	-			Ano	Ne
41-55-H/01	Opravář zemědělských strojů	3,0	VL	DE	-	PŠD	30	26/16	-			Ano	Ne
36-44-L/51	Stavební provoz	2,0	MT	DE	NA	VYU	15	0/0	ČJ, M			Ne	Ano
64-41-L/51	Podnikání	2,0	MT	DE	NA	VYU	30	35/30	ČJ, M			Ne	Ano
23-68-H/01	Mechanik opravář motorových vozidel	1,5	VL	DE	ZV	VYU	15	0/0	-			Ano	Ne
26-51-H/02	Elektrikář – silnoproud	1,0	VL	DE	ZV	VYU	15	0/0	-			Ano	Ne
33-56-H/01	Truhlář	1,0	VL	DE	ZV	VYU	15	0/0	-			Ano	Ne
36-52-H/01	Instalatér	1,0	VL	DE	ZV	VYU	15	0/0	-			Ano	Ne
36-64-H/01	Tesař	1,0	VL	DE	ZV	VYU	15	0/0	-			Ano	Ne
36-66-H/01	Montér suchých staveb	1,0	VL	DE	ZV	VYU	15	0/0	-			Ano	Ne
36-67-H/01	Zedník	1,0	VL	DE	ZV	VYU	15	0/0	-			Ano	Ne
39-41-H/01	Malíř a lakýrník	1,0	VL	DE	ZV	VYU	15	0/0	-			Ano	Ne

DOD: termíny na webových stránkách školy. Výuka potravinářských oborů probíhá v moderně vybavených laboratořích. Absolventi naleznou uplatnění v oblasti výroby, prodeje potravin a v laboratorních provozech. Výuka oboru Autotronik probíhá v prostorách vybavených špičkovým diagnostickým zařízením a moderním vybavením. Absolventi naleznou uplatnění jako pracovníci stanic technické kontroly, měření emisí a při diagnostice vozidel v autoopravnách. Většina stavebních oborů je zařazena do stipendijního programu KÚOK. Žáci učebních automobilních oborů a oboru Instalatér mohou získat v rámci výuky oprávnění ke svařování. Žáci automobilních oborů i řidičský průkaz B, C, T. Absolventi učebních oborů mohou pokračovat v nástavbovém studiu – Stavební provoz, Podnikání.

#15300018 **Tab. 48**

Střední škola, Základní škola a Mateřská škola Prostějov, Komenského 10

Komenského 80/10, 796 01 Prostějov Obec: **Prostějov** Okres: **PV**
Ředitel: **Mgr. Pavlína Jedličková, tel. 582 346 868**
Kontakt: **Mgr. Tomáš Jachník, tel. 582 345 892** IČ: **47921374** Cizí jazyky:
E-mail: **specskoly@pvskoly.cz** RedIZO: **600025641** Ubytování: **300 Kč/měsíc**
Web: **www.sezampv.cz** Zřizovatel: **Kraj** Stravování: **600 Kč/měsíc**

Střední škola (IZO 000840122) Kód oboru	Název oboru	Délka studia	Ukonč. studia	Forma studia	Druh studia	Pro žáky	2021/22 přijmou	2020/21 přihl./přijato	Přijímací zkoušky	Prospěch	Roční školné	PLP	OZP
23-51-E/01	Strojírenské práce	3,0	VL	DE	-	PŠD	14	8/8	ZR			Ano	Ano
65-51-E/01	Stravovací a ubytovací služby	3,0	VL	DE	-	PŠD	14	10/10	ZR			Ano	Ano
65-51-E/02	Práce ve stravování	2,0	VL	DE	-	PŠD	8	6/6	ZR			Ano	Ano
75-41-E/01	Pečovatelské služby	3,0	VL	DE	-	PŠD	10	8/8	PO			Ano	Ano
78-62-C/02	Praktická škola dvouletá	2,0	JI	DE	-	PŠD	8	1/1	ZR			Ne	Ano

DOD: školu je možno navštívit kdykoli na základě telefonické domluvy. Škola je určena pro žáky se speciálními vzdělávacími potřebami a přijímáme i žáky z nižších ročníků ZŠ. Výhodou je nižší počet žáků ve třídě i ve skupině odborného výcviku. S každou skupinou odborného výcviku je vždy učitel. Odborný výcvik probíhá v domově pro seniory, ve školních jídelnách a u firem v regionu. Žákům strojírenského oboru a pečovatelského oboru nabízíme stipendijní programy.

STŘEDNÍ ŠKOLY JINÝCH ZŘIZOVATELŮ

#15300026 **Tab. 49**

Cyrilometodějské gymnázium, základní škola a mateřská škola v Prostějově

Komenského 1592/17, 796 01 Prostějov Obec: **Prostějov** Okres: **PV**
Ředitel: **Mgr. Pavel Polcr, tel. 582 302 542**
Kontakt: **Mgr. Pavel Polcr, tel. 582 302 542** IČ: **44053916** Cizí jazyky: **AJ, FJ, L, NJ, ŠJ**
E-mail: **cmg@cmgpv.cz** RedIZO: **600015211** Ubytování:
Web: **www.cmgpv.cz** Zřizovatel: **Církev** Stravování: **500 Kč/měsíc**

Střední škola (IZO 108030814) Kód oboru	Název oboru	Délka studia	Ukonč. studia	Forma studia	Druh studia	Pro žáky	2021/22 přijmou	2020/21 přihl./přijato	Přijímací zkoušky	Prospěch	Roční školné	PLP	OZP
79-41-K/81	Gymnázium	8,0	MT	DE	-	ZŠ5	30	141/30	ČJ, M		2 200	Ne	Ano

DOD: 8. 12. 2020. Přijímací zkoušky nanečisto se konají v pátek 11. 12. 2020. Od ledna 2021 začnou přípravné kurzy k přijímacím zkouškám pro žáky 5. tříd ZŠ. Jednotné přijímací zkoušky z ČJ a M, školní zkouška z kulturně historického přehledu, bezbariérový přístup, Školní klub, SVČ Oáza, kaple, duchovní služba, školní psycholog.

#15300025 **Tab. 50**

Reálné gymnázium a základní škola města Prostějova, Studentská ul. 2

Studentská 4/2, 796 01 Prostějov Obec: **Prostějov** Okres: **PV**
Ředitel: **RNDr. Ing. Rostislav Halaš, tel. 582 301 411**
Kontakt: **RNDr. Ing. Rostislav Halaš, tel. 582 301 402** IČ: **44159960** Cizí jazyky: **AJ, NJ, RJ**
E-mail: **rgazs@rg.prostejov.cz** RedIZO: **600015301** Ubytování:
Web: **rg.prostejov.cz** Zřizovatel: **Obec** Stravování: **480 Kč/měsíc**

Střední škola (IZO 110012216) Kód oboru	Název oboru	Délka studia	Ukonč. studia	Forma studia	Druh studia	Pro žáky	2021/22 přijmou	2020/21 přihl./přijato	Přijímací zkoušky	Prospěch	Roční školné	PLP	OZP
79-41-K/61	Gymnázium	6,0	MT	DE	-	ZŠ7	30	52/30	ČJ, M	1,20	0	Ne	Ano
79-41-K/41	Gymnázium	4,0	MT	DE	-	PŠD	28	61/28	ČJ, M	1,20	0	Ne	Ano

DOD: 9. 12. 2020. Stravování – 7–10 let 22 Kč, 11–14 let 24 Kč a 15 a více let 29 Kč. Přijímací zkoušky – M, ČJ (jednotné testy).

#15300027 **Tab. 51**

Základní škola a gymnázium města Konice, příspěvková organizace

Tyršova 609, 798 52 Konice Obec: **Konice** Okres: **PV**

Ředitel: **Mgr. Eva Obrusníková, tel. 582 302 671**
Kontakt: **kancelář školy, tel. 582 302 671** IČ: **47918594** Cizí jazyky: **AJ, NJ**
E-mail: **reditelna@gymnazium-konice.cz** RedIZO: **600015149** Ubytování:
Web: **www.gymnazium-konice.cz** Zřizovatel: **Obec** Stravování: **500 Kč/měsíc**

Střední škola (IZO 110012569) Kód oboru	Název oboru	Délka studia	Ukonč. studia	Forma studia	Druh studia	Pro žáky	2021/22 přijmou	2020/21 přihl./přijato	Přijímací zkoušky	Prospěch	Roční školné	PLP	OZP
79-41-K/81	Gymnázium	8,0	MT	DE	-	ZŠ5	30	49/30	ČJ, M			Ne	Ano

#15300057 **Tab. 52**

ART ECON – Střední škola, s. r. o.

Husovo nám. 2061/91, 796 01 Prostějov Obec: **Prostějov** Okres: **PV**

Ředitel: **Ing. Renata Kubová, tel. 775 707 374** Čtěte více na str. 47
Kontakt: **Olga Skládalová, Marketa Marková, tel. 775 079 686, 582 777 200** IČ: **25500783** Cizí jazyky: **AJ, NJ**
E-mail: **artecon@artecon.cz** RedIZO: **600015297** Ubytování:
Web: **www.artecon.cz** Zřizovatel: **Soukromý** Stravování: **700 Kč/měsíc**

Střední škola (IZO 110012186) Kód oboru	Název oboru	Délka studia	Ukonč. studia	Forma studia	Druh studia	Pro žáky	2021/22 přijmou	2020/21 přihl./přijato	Přijímací zkoušky	Prospěch	Roční školné	PLP	OZP
63-41-M/01	Ekonomika a podnikání (Firemní management)	4,0	MT	DE	-	PŠD	30	3/3	ČJ, M		3 000	Ne	Ano
63-41-M/01	Ekonomika a podnikání (Management v reklamě a médiích)	4,0	MT	DE	-	PŠD	30	6/2	ČJ, M		3 000	Ne	Ano
68-43-M/01	Veřejnosprávní činnost (Státní služba a správní řízení)	4,0	MT	DE	-	PŠD	30	15/4	ČJ, M		9 000	Ne	Ano
82-41-M/05	Grafický design (Fotografie v reklamní praxi)	4,0	MT	DE	-	PŠD	30	14/8	TZ		11 400	Ano	Ano
82-41-M/05	Grafický design (Grafika médií)	4,0	MT	DE	-	PŠD	30	24/12	TZ		11 400	Ano	Ano
82-41-M/05	Grafický design (Herní grafika)	4,0	MT	DE	-	PŠD	30	14/7	TZ		13 200	Ano	Ano
82-41-M/07	Modelářství a návrhářství oděvů (Módní designér a vizážista)	4,0	MT	DE	-	PŠD	30	10/5	TZ		4 200	Ano	Ano
31-58-H/01	Krejčí (Tradiční krejčí)	3,0	VL	DE	-	PŠD	30	2/0	-		0	Ano	Ano
66-51-H/01	Prodavač (Umění prodeje a obchodu)	3,0	VL	DE	-	PŠD	30	2/0	-		4 200	Ano	Ano
66-52-H/01	Aranžér (Umění aranžování)	3,0	VL	DE	-	PŠD	30	15/8	-		6 000	Ano	Ano
64-41-L/51	Podnikání	2,0	MT	DE	NA	VYU	30	2/0	ČJ, M		10 800	Ne	Ano
64-41-L/51	Podnikání	3,0	MT	DA	NA	VYU	30	0/0	ČJ, M		10 800	Ne	Ano
66-42-L/51	Propagace	2,0	MT	DE	NA	VYU	30	6/0	ČJ, M		4 800	Ano	Ano

DOD: zveřejněny na webových stránkách školy. Jsme jediná škola v Olomouckém kraji, která nabízí umělecké obory Herní grafika, Grafika médií, Fotografie v reklamní praxi a Propagace. Jsme škola, která baví! Termín podání přihlášek do uměleckých oborů s talentovou zkouškou je 30. 11. 2020. U oboru nástavbového studia Propagace je podmínkou vyučení v oboru Aranžér. Škola sídlí v prostorách blízko centra města a nedaleko je autobusové i vlakové nádraží. Ubytování zajišťují domovy mládeže v Prostějově.

#15300029 **Tab. 53**

Střední odborná škola podnikání a obchodu, spol. s r. o.

Rejskova 2987/4, 796 01 Prostějov Obec: **Prostějov** Okres: **PV**

Ředitel: **Ing. Marek Moudrý, tel. 582 333 845, 602 325 932**
Kontakt: **Ing. Jitka Němcová, tel. 582 341 413, 603 186 771** IČ: **25348418** Cizí jazyky: **AJ, IJ, NJ, RJ, ŠJ**
E-mail: **reditel@sospo.eu** RedIZO: **600015246** Ubytování:
Web: **www.sospo.eu** Zřizovatel: **Soukromý** Stravování: **700 Kč/měsíc**

Střední škola (IZO 047921838) Kód oboru	Název oboru	Délka studia	Ukonč. studia	Forma studia	Druh studia	Pro žáky	2021/22 přijmou	2020/21 přihl./přijato	Přijímací zkoušky	Prospěch	Roční školné	PLP	OZP
63-41-M/01	Ekonomika a podnikání (Animátor volného času)	4,0	MT	DE	-	PŠD	15	7/6	ČJ, M		18 000	Ne	Ano
63-41-M/01	Ekonomika a podnikání (Marketing turismu a wellness služby)	4,0	MT	DE	-	PŠD	15	22/10	ČJ, M		18 000	Ne	Ano
63-41-M/01	Ekonomika a podnikání (Marketingové komunikace a žurnalistika)	4,0	MT	DE	-	PŠD	10	13/8	ČJ, M		18 000	Ne	Ano
63-41-M/01	Ekonomika a podnikání (Mezinárodní obchod a projektové řízení)	4,0	MT	DE	-	PŠD	25	51/23	ČJ, M		18 000	Ne	Ano
63-41-M/01	Ekonomika a podnikání (Sportovní management)	4,0	MT	DE	-	PŠD	25	43/14	ČJ, M		18 000	Ne	Ano

DOD: 12. 11. 2020, 9. 12. 2020 a 13. 1. 2021. Škola podporuje nadané žáky, nabízí individuální přístup, moderní výukové metody a pozitivní školní klima. Škola je zapojena do projektů Erasmus+. K výuce odb. předmětů slouží vzdělávací web. portál. Po celou dobu studia je vysoká dotace hodin cizích jazyků (první CJ až 7 hod. týdně) s přípravou na složení mez. certifikátů. Škola přispívá na poznávací zájezdy a exkurze, žákům je plně hrazen adaptační kurz v 1. ročníku. Školné je od 12 000 Kč do 18 000 Kč ročně dle prospěchu. Po ukončení studia si absolventi mohou složit profesní kvalifikační zkoušku Průvodce cestovního ruchu a Specialista marketingu na úrovni vyššího vzdělání. Pro zájemce o studium realizujeme přijímací zkoušky nanečisto a přípravný kurz.

#15300015 **Tab. 54**

Střední škola automobilní Prostějov, s. r. o.

Komenského 61/4, 796 01 Prostějov Obec: **Prostějov** Okres: **PV**

Ředitel: **Ing. Rudolf Raška, tel. 776 419 089**
Kontakt: **Mgr. Taťána Pytelová, tel. 724 537 727** IČ: **63482746** Cizí jazyky: **AJ**
E-mail: **ssa@ssaprostejov.cz** RedIZO: **600015319** Ubytování:
Web: **www.ssaprostejov.cz** Zřizovatel: **Soukromý** Stravování:

Střední škola (IZO 110015061) Kód oboru	Název oboru	Délka studia	Ukonč. studia	Forma studia	Druh studia	Pro žáky	2021/22 přijmou	2020/21 přihl./přijato	Přijímací zkoušky	Prospěch	Roční školné	PLP	OZP
23-68-H/01	Mechanik opravář motorových vozidel (Automechanik)	3,0	VL	DE	-	PŠD	24	55/24	-		10 000	Ano	Ne
69-51-H/01	Kadeřník	3,0	VL	DE	-	PŠD	24	60/30	-		10 000	Ano	Ano
23-43-L/51	Provozní technika	2,0	MT	DE	NA	VYU	17	17/14	ČJ, M		10 000	Ano	Ano
64-41-L/51	Podnikání (Kadeřnické služby)	2,0	MT	DE	NA	VYU	17	8/8	ČJ, M		10 000	Ano	Ano

DOD: 13. 1. 2021. Žáci učebních oborů dostávají bezplatně učební pomůcky, sešity, učebnice, pracovní oděv a obuv. Autoobory dále získávají řidičský průkaz na osobní automobil, nákladní automobil. Absolventi učebních oborů mohou pokračovat v maturitní nástavbě v oboru Provozní technika nebo v oboru Podnikání (Kadeřnické služby).

#15300284 **Tab. 55**

Střední škola, základní škola a mateřská škola JISTOTA, o. p. s.

Tetín 1506/1, 796 01 Prostějov Obec: **Prostějov** Okres: **PV**

Ředitel: **PhDr. Marie Turková, tel. 582 360 007**
Kontakt: **Ing. Olga Krpcová, tel. 603 472 069** IČ: **25342924** Cizí jazyky: **AJ**
E-mail: **pvtetin@pvtetin.cz** RedIZO: **600025667** Ubytování:
Web: **www.pvtetin.cz** Zřizovatel: **Soukromý** Stravování: **860 Kč/měsíc**

Střední škola (IZO 151037639) Kód oboru	Název oboru	Délka studia	Ukonč. studia	Forma studia	Druh studia	Pro žáky	2021/22 přijmou	2020/21 přihl./přijato	Přijímací zkoušky	Prospěch	Roční školné	PLP	OZP
78-62-C/01	Praktická škola jednoletá	1,0	JI	DE	-	PŠD	3	3/1	PO		8 000	Ne	Ano
78-62-C/02	Praktická škola dvouletá	2,0	JI	DE	-	PŠD	2	5/5	PO		8 000	Ne	Ano

DOD: kdykoli dle předchozí telefonické domluvy. Škola vzdělává žáky se speciálními vzdělávacími potřebami s kombinací postižení. Škola je bezbariérová. Dle statutu školy hradí žáci poplatek obecně prospěšné společnosti ve výši 800 Kč měsíčně, tj. 8 000 Kč ročně.

#15300263 **Tab. 56**

TRIVIS – Střední škola veřejnoprávní Prostějov, s. r. o.

Havlíčkova 2920/24, 796 01 Prostějov Obec: **Prostějov** Okres: **PV**
Ředitel: **Mgr. Anna Zedníková, tel. 582 336 649**
Kontakt: **Mgr. Anna Zedníková, tel. 724 915 210** IČ: **27678296** Cizí jazyky: **AJ, NJ**
E-mail: **prostejov@trivis.cz** RedIZO: **650003578** Ubytování:
Web: **www.trivisprostejov.cz** Zřizovatel: **Soukromý** Stravování: **650 Kč/měsíc**

Střední škola (IZO 150003595) Kód oboru	Název oboru	Délka studia	Ukonč. studia	Forma studia	Druh studia	Pro žáky	2021/22 přijmou	2020/21 přihl./přijato	Přijímací zkoušky	Prospěch	Roční školné	PLP	OZP
68-42-M/01	Bezpečnostně právní činnost	4,0	MT	DE	-	PŠD	60	93/65	ČJ, M	1,80	18 400	Ano	Ne
68-42-L/51	Bezpečnostní služby	3,0	MT	DA	NA	VYU	30	7/7	ČJ, M		12 500	Ne	Ne

DOD: 9. 12. 2020 a 6. 1. 2021 vždy od 12:00 do 17:00 hod. Škola využívá internáty v okolí. Cena oběda 30 Kč.

#15300305 **Tab. 57**

ART ECON – Vyšší odborná škola, s. r. o.

Husovo nám. 2061/91, 796 01 Prostějov Obec: **Prostějov** Okres: **PV**
Ředitel: **Ing. Renata Kubová, tel. 775 707 374**
Kontakt: **Barbora Michlová, Olga Skládalová, tel. 777 457 958, 775 079 686** IČ: **25373609** Cizí jazyky: **AJ**
E-mail: **sekretariat@skolaspecialistu.cz** RedIZO: **600020631** Ubytování:
Web: **www.skolaspecialistu.cz** Zřizovatel: **Soukromý** Stravování:

Vyšší odborná škola (IZO 110034244) Kód oboru	Název oboru	Délka studia	Ukonč. studia	Forma studia	Druh studia	Pro žáky	2021/22 přijmou	2020/21 přihl./přijato	Přijímací zkoušky	Prospěch	Roční školné	PLP	OZP
63-41-N/03	Marketing	3,0	A	DE	VO	MAT	25	1/0	-		12 000	Ano	Ano
63-42-N/01	Personální řízení	3,0	A	DE	VO	MAT	25	8/-	-		12 000	Ano	Ano
63-43-N/05	Finanční řízení	3,0	A	DE	VO	MAT	25	2/0	-		12 000	Ano	Ano
82-43-N/11	Multimediální tvorba v propagaci	3,0	A	DE	VO	MAT	25	2/0	-		12 000	Ano	Ano

DOD: zveřejněny na webových stránkách školy. Připravujeme akreditaci vzdělávacího programu Informační technologie. Termín pro podání přihlášek do 31. 5. 2021.

OKRES PŘEROV

STŘEDNÍ ŠKOLY ZŘIZOVANÉ OLOMOUCKÝM KRAJEM

#15400018 **Tab. 58**

Gymnázium, Hranice, Zborovská 293

Zborovská 293, Hranice I-Město, 753 11 Hranice Obec: **Hranice** Okres: **PR**
Ředitel: **PhDr. Radovan Langer, tel. 581 601 649**
Kontakt: **Mgr. Marta Křenková, tel. 581 601 649** IČ: **70259909** Cizí jazyky: **AJ, FJ, NJ, RJ**
E-mail: **gymnazium@gymnaziumhranice.cz** RedIZO: **600017788** Ubytování:
Web: **www.gymnaziumhranice.cz** Zřizovatel: **Kraj** Stravování: **600 Kč/měsíc**

Střední škola (IZO 000842940) Kód oboru	Název oboru	Délka studia	Ukonč. studia	Forma studia	Druh studia	Pro žáky	2021/22 přijmou	2020/21 přihl./přijato	Přijímací zkoušky	Prospěch	Roční školné	PLP	OZP
79-41-K/61	Gymnázium	6,0	MT	DE	-	ZŠ7	30	54/30	ČJ, M	1,50		Ne	Ano
79-41-K/41	Gymnázium	4,0	MT	DE	-	PŠD	30	60/30	ČJ, M	1,50		Ne	Ano

DOD: 12. 1. 2021. Informace o stravování – stravování je zajištěno ve školní jídelně 1. máje Hranice a ŠJ ZŠ Šromotovo Hranice. Bezbariérový přístup. Přijímací zkoušky – jednotná zkouška ČJL a M (CERMAT). Úspěšnost uchazečů o studium na VŠ se pohybuje mezi 95 a 99 %.

#15400019 **Tab. 59**

Gymnázium Jakuba Škody, Přerov, Komenského 29

Komenského 800/29, Přerov I-Město, 750 11 Přerov Obec: **Přerov** Okres: **PR**
Ředitel: **Mgr. Jan Raška, tel. 581 217 790**
Kontakt: **Mgr. Jan Raška, tel. 581 706 711** IČ: **00842966** Cizí jazyky: **AJ, FJ, L, NJ, RJ, ŠJ**
E-mail: **gjs@gjs.cz** RedIZO: **600017915** Ubytování:
Web: **www.gjs.cz** Zřizovatel: **Kraj** Stravování: **572 Kč/měsíc**

Střední škola (IZO 000842966) Kód oboru	Název oboru	Délka studia	Ukonč. studia	Forma studia	Druh studia	Pro žáky	2021/22 přijmou	2020/21 přihl./přijato	Přijímací zkoušky	Prospěch	Roční školné	PLP	OZP
79-41-K/81	Gymnázium	8,0	MT	DE	-	ZŠ5	60	153/56	ČJ, M	1,10		Ne	Ano
79-41-K/41	Gymnázium	4,0	MT	DE	-	PŠD	60	106/56	ČJ, M	1,70		Ne	Ano

DOD: 16.–17. 10. 2020, leden 2021. Třetí nejstarší české gymnázium na Moravě letos slaví 150 let své existence (založeno v roce 1870). Jedna z nejlepších středních škol podle hodnocení výsledků vzdělávání. Jednotná přijímací zkouška M, ČJ. Téměř 100% úspěšnost absolventů při přijímání na vysoké školy.

#15400389 **Tab. 60**

Gymnázium Jana Blahoslava a Střední pedagogická škola, Přerov, Denisova 3

Denisova 2390/3, Přerov I-Město, 750 02 Přerov Obec: **Přerov** Okres: **PR**
Ředitel: **Mgr. Romana Studýnková, tel. 581 291 200**
Kontakt: **Jana Gremlicová, tel. 581 291 239** IČ: **61985759** Cizí jazyky: **AJ, FJ, L, NJ, RJ**
E-mail: **info@gjb-spgs.cz** RedIZO: **600017842** Ubytování: **1 200 Kč/měsíc**
Web: **www.gjb-spgs.cz** Zřizovatel: **Kraj** Stravování: **700 Kč/měsíc**

Střední škola (IZO 000842818) Kód oboru	Název oboru	Délka studia	Ukonč. studia	Forma studia	Druh studia	Pro žáky	2021/22 přijmou	2020/21 přihl./přijato	Přijímací zkoušky	Prospěch	Roční školné	PLP	OZP
79-41-K/61	Gymnázium	6,0	MT	DE	-	ZŠ7	30	56/26	ČJ, M			Ne	Ne
79-41-K/41	Gymnázium	4,0	MT	DE	-	PŠD	30	69/29	ČJ, M			Ne	Ne
75-31-M/01	Předškolní a mimoškolní pedagogika	4,0	MT	DE	-	PŠD	90	160/90	ČJ, HV, M, PO, TV, VV			Ano	Ne
78-42-M/03	Pedagogické lyceum	4,0	MT	DE	-	PŠD	30	117/30	ČJ, M			Ano	Ne
75-31-M/01	Předškolní a mimoškolní pedagogika	3,0	MT	DA	ZM	MAT	30	33/22	HV, PO, PS, TV, VV			Ano	Ne

DOD: 5. 12. 2020 a 1. 2. 2021. PO – U oboru Předškolní a mimoškolní pedagogika je součástí přijímací zkoušky ověření předpokladů řečových dovedností (pohovor). PS – U dálkové formy studia je součástí přijímacích zkoušek pedagogicko-psychologický pohovor. Domov mládeže při Střední škole technické, Přerov, Kouřílkova 8.

#15400029 **Tab. 61**

Gymnázium, Kojetín, Svatopluka Čecha 683

Svatopluka Čecha 683, Kojetín I-Město, 752 01 Kojetín Obec: **Kojetín** Okres: **PR**
Ředitel: **Mgr. Květoslava Švédová, tel. 581 705 331** Čtěte více na str. 48
Kontakt: **Mgr. Květoslava Švédová, tel. 581 705 331** IČ: **70259861** Cizí jazyky: **AJ, NJ, RJ**
E-mail: **svedova@gkj.cz** RedIZO: **600017974** Ubytování:
Web: **www.gkj.cz** Zřizovatel: **Kraj** Stravování: **528 Kč/měsíc**

Střední škola (IZO 049558421) Kód oboru	Název oboru	Délka studia	Ukonč. studia	Forma studia	Druh studia	Pro žáky	2021/22 přijmou	2020/21 přihl./přijato	Přijímací zkoušky	Prospěch	Roční školné	PLP	OZP
79-41-K/81	Gymnázium	8,0	MT	DE	-	ZŠ5	30	79/26	ČJ, M			Ne	Ano
79-41-K/41	Gymnázium	4,0	MT	DE	-	PŠD	30	31/15	ČJ, M			Ne	Ano

DOD: 5. 12. 2020 a 16. 1. 2021. Co nabízíme: Podpora právního vědomí žáků – GKJ spolupracuje se Soudcovskou unií ČR a nabízí rozšířenou výuku základů práva. Podpora ekonomického a finančního vědomí – volitelný seminář Podnikání a možnost založit studentskou firmu. Podpora sportovních talentů – rozšířená výuka TV v rámci semináře pro sport. talenty. Podpora přírodovědného vzdělávání – GKJ je fakultní školou PřF UP Olomouc. Nabízíme matematické a přírodovědné semináře. Podpora jazykového vzdělávání – rozšířená výuka cizích jazyků, možnost získat certifikát FCE. GKJ je nositelem titulu Světová škola a účastníkem projektu „Get up and Goals!“ Úspěšnost uchazečů na VŠ téměř 100%. Gymnázium je školou s bezbariérovým přístupem.

#15400031 **Tab. 62**

Obchodní akademie a Jazyková škola s právem státní jazykové zkoušky, Přerov, Bartošova 24

Bartošova 1940/24, Přerov I-Město, 750 02 Přerov Obec: **Přerov** Okres: **PR**
Ředitel: **Ing. Hana Štěpanovská, tel. 581 738 042**
Kontakt: **Petra Běhalová, tel. 581 215 002** IČ: **61985996** Cizí jazyky: **AJ, FJ, NJ, RJ, ŠJ**
E-mail: **info@oaprerov.cz** RedIZO: **600017796** Ubytování:
Web: **www.oaprerov.cz** Zřizovatel: **Kraj** Stravování: **660 Kč/měsíc**

Střední škola (IZO 000842885) Kód oboru	Název oboru	Délka studia	Ukonč. studia	Forma studia	Druh studia	Pro žáky	2021/22 přijmou	2020/21 přihl./přijato	Přijímací zkoušky	Prospěch	Roční školné	PLP	OZP
63-41-M/02	Obchodní akademie (Firemní management, Manažer informačních technologií)	4,0	MT	DE	-	PŠD	60	125/60	ČJ, M			Ne	Ano
63-41-M/02	Obchodní akademie (Zahraniční obchod)	4,0	MT	DE	-	PŠD	30	88/30	ČJ, M			Ne	Ano

DOD: 10. 12. 2020. Obor 63-41-M/02 Obchodní akademie, zaměření Firemní management, 63-41-M/02 Obchodní akademie, zaměření Manažer informačních technologií, 63-41-M/02 Obchodní akademie, zaměření Zahraniční obchod (s rozšířenou výukou cizích jazyků). Bezbariérový přístup.

#15400033 **Tab. 63**

Střední lesnická škola, Hranice, Jurikova 588

Jurikova 588, Hranice I-Město, 753 01 Hranice Obec: **Hranice** Okres: **PR**
Ředitel: **Ing. Lukáš Kandler, tel. 581 602 577**
Kontakt: **tel. 581 601 231** IČ: **61986038** Cizí jazyky: **AJ, NJ, RJ**
E-mail: **sls@slshranice.cz** RedIZO: **600017770** Ubytování: **1 000 Kč/měsíc**
Web: **www.slshranice.cz** Zřizovatel: **Kraj** Stravování: **650 Kč/měsíc**

Střední škola (IZO 000842851) Kód oboru	Název oboru	Délka studia	Ukonč. studia	Forma studia	Druh studia	Pro žáky	2021/22 přijmou	2020/21 přihl./přijato	Přijímací zkoušky	Prospěch	Roční školné	PLP	OZP
41-46-M/01	Lesnictví	4,0	MT	DE	-	PŠD	90	93/75	ČJ, M	2,50		Ano	Ne

DOD: 9. 1. 2021, 23. 1. 2021 a 13. 2. 2021. Studium je pro chlapce i dívky s hlubokým zájmem o přírodu, životní prostředí, ekologii a myslivost. Celodenní strava – částka za den celodenního stravování (6 jídel) pro příští školní rok činí 110 Kč.

#15400015 **Tab. 64**

Střední průmyslová škola Hranice

Studentská 1384, Hranice I-Město, 753 01 Hranice Obec: **Hranice** Okres: **PR**
Ředitel: **Ing. Ivan Doležel, tel. 581 671 412** Čtěte více na str. 49
Kontakt: **Ing. Lucie Bělíková, tel. 581 671 411** IČ: **00842893** Cizí jazyky: **AJ, NJ**
E-mail: **skola@spshranice.cz** RedIZO: **600017907** Ubytování: **1 200 Kč/měsíc**
Web: **www.spshranice.cz** Zřizovatel: **Kraj** Stravování: **704 Kč/měsíc**

Střední škola (IZO 000842893) Kód oboru	Název oboru	Délka studia	Ukonč. studia	Forma studia	Druh studia	Pro žáky	2021/22 přijmou	2020/21 přihl./přijato	Přijímací zkoušky	Prospěch	Roční školné	PLP	OZP
28-44-M/01	Aplikovaná chemie	4,0	MT	DE	-	PŠD	30	32/24	ČJ, M	2,00		Ano	Ne
33-42-M/01	Nábytkářská a dřevařská výroba (Nábytkářství a dřevařství)	4,0	MT	DE	-	PŠD	15	14/9	ČJ, M	2,40		Ano	Ne
36-43-M/01	Stavební materiály	4,0	MT	DE	-	PŠD	15	5/1	ČJ, M	2,40		Ano	Ne
39-08-M/01	Požární ochrana	4,0	MT	DE	-	PŠD	30	78/30	ČJ, M	2,20		Ano	Ne
23-44-L/01	Mechanik strojů a zařízení (Mechanik číslicově řízených strojů)	4,0	MT	DE	-	PŠD	30	17/13	ČJ, M	2,40		Ano	Ne
23-51-H/01	Strojní mechanik	3,0	VL	DE	-	PŠD	30	20/9	-	3,20		Ano	Ne
23-56-H/01	Obráběč kovů	3,0	VL	DE	-	PŠD	30	28/16	-	3,20		Ano	Ne
36-52-H/01	Instalatér	3,0	VL	DE	-	PŠD	30	26/16	-	3,20		Ano	Ne
23-43-L/51	Provozní technika	2,0	MT	DE	NA	VYU	30	26/24	ČJ, M	2,60		Ano	Ne
33-42-L/51	Nábytkářská a dřevařská výroba (Nábytkářství a dřevařství)	2,0	MT	DE	NA	VYU	15	3/3	ČJ, M	2,60		Ano	Ne
23-51-H/01	Strojní mechanik	1,0	VL	DE	ZV	VYU, MAT	6	0/0	-	3,00		Ano	Ne
23-56-H/01	Obráběč kovů	1,0	VL	DE	ZV	VYU, MAT	6	0/0	-	3,00		Ano	Ne
36-52-H/01	Instalatér	1,5	VL	DE	ZV	VYU, MAT	6	0/0	-	3,00		Ano	Ne
33-42-M/01	Nábytkářská a dřevařská výroba (Nábytkářství a dřevařství)	2,0	MT	DE	ZM	MAT	6	0/0	-	2,00		Ano	Ne
36-43-M/01	Stavební materiály	2,0	MT	DE	ZM	MAT	6	0/0	-	2,00		Ano	Ne
23-44-L/01	Mechanik strojů a zařízení (Mechanik číslicově řízených strojů)	2,0	MT	DE	ZM	MAT	6	0/0	-	2,00		Ano	Ne

DOD: 20. 11. 2020 9:00–17:00 hod., 21. 11. 2020 8:00–12:00 hod., 22. 1. 2021 9:00–17:00 hod. a 23. 1. 2021 8:00–12:00 hod. Cena oběda 32 Kč. Zkrácené i nástavbové studium probíhá denní formou. Obor vzdělání 39-08-M/01 Požární ochrana se zaměřením – Chemický specialista pro IZS nebo Stavební specialista protipožární prevence. Obor vzdělání 28-44-M/01 Aplikovaná chemie se zaměřením – Chemická technologie nebo Analytická chemie. Žáci mohou získat stipendium od Olomouckého kraje a odborných firem.

#15400017 **Tab. 65**

Střední průmyslová škola, Přerov, Havlíčkova 2

Havlíčkova 377/2, Přerov I-Město, 750 02 Přerov Obec: **Přerov** Okres: **PR**
Ředitel: **PhDr. Hana Vyhlídalová, tel. 725 736 115** Čtěte více na str. 53
Kontakt: **Mgr. Blanka Chytilová, tel. 581 334 011** IČ: **70259925** Cizí jazyky: **AJ, NJ, RJ**
E-mail: **sps@sps-prerov.cz** RedIZO: **600017818** Ubytování:
Web: **www.sps-prerov.cz** Zřizovatel: **Kraj** Stravování:

Střední škola (IZO 000842915) Kód oboru	Název oboru	Délka studia	Ukonč. studia	Forma studia	Druh studia	Pro žáky	2021/22 přijmou	2020/21 přihl./přijato	Přijímací zkoušky	Prospěch	Roční školné	PLP	OZP
23-41-M/01	Strojírenství	4,0	MT	DE	-	PŠD	30	47/21	ČJ, M			Ano	Ne
26-41-M/01	Elektrotechnika (Počítačové řízení)	4,0	MT	DE	-	PŠD	30	38/23	ČJ, M			Ano	Ne
26-41-M/01	Elektrotechnika (Technika počítačů)	4,0	MT	DE	-	PŠD	30	50/30	ČJ, M			Ano	Ne
78-42-M/01	Technické lyceum	4,0	MT	DE	-	PŠD	30	30/22	ČJ, M			Ne	Ano

DOD: 20. 11. 2020 a 15. 1. 2021. Absolventi mají vysokou uplatnitelnost na trhu práce. Praxe ve firmách přer. regionu, stipendijní programy. Moderní lab. elektro a strojírenství, PC učebny, CNC stroje, Siemens, Heidenhein, NX. Možnost získání certifikátu Cisco Local Academy, osvědčení dle vyhl. č. 50/1978 Sb. Projekty EU, stravování v ŠJ Přerov, Kratochvílova 30. Škola je Místním centrem celoživot. učení, nabízí kvalifikace – Obsluha CNC obráběcích strojů, Technik PC a periferií a vzděl. programy Strojírenství, Nebojme se Microsoft Office, Firemní angličtina, Cisco Networking Academy. Volnočasové aktivity pro žáky ZŠ a SŠ – kroužek strojírenství, elektrotechniky, zábavného programování, micro:bity, robokroužek.

#15400016 **Tab. 66**

Střední průmyslová škola stavební, Lipník nad Bečvou, Komenského sady 257

Komenského sady 257/26, Lipník nad Bečvou I-Město, 751 31 Lipník nad Bečvou Obec: **Lipník nad Bečvou** Okres: **PR**
Ředitel: **Ing. Vilém Zeiner, tel. 775 366 786** Čtěte více na str. 50
Kontakt: **PhDr. Petra Bačová, tel. 774 560 749** IČ: **70259941** Cizí jazyky: **AJ, NJ**
E-mail: **info@spsslipnik.cz** RedIZO: **600017869** Ubytování: **1 100 Kč/měsíc**
Web: **www.spsslipnik.cz** Zřizovatel: **Kraj** Stravování: **2 420 Kč/měsíc**

Střední škola (IZO 000842907) Kód oboru	Název oboru	Délka studia	Ukonč. studia	Forma studia	Druh studia	Pro žáky	2021/22 přijmou	2020/21 přihl./přijato	Přijímací zkoušky	Prospěch	Roční školné	PLP	OZP
36-47-M/01	Stavebnictví (Architektura a pozemní stavitelství)	4,0	MT	DE	-	PŠD	30	42/30	ČJ, M			Ne	Ne
36-47-M/01	Stavebnictví (Inženýrské a pozemní stavby)	4,0	MT	DE	-	PŠD	30	20/18	ČJ, M			Ne	Ne
82-41-M/05	Grafický design (Grafická tvorba interiéru a exteriéru)	4,0	MT	DE	-	PŠD	30	57/28	ČJ, M, TZ			Ano	Ne
36-47-M/01	Stavebnictví (Pozemní stavitelství)	2,0	MT	DA	ZM	MAT	30	0/0	ČJ, M			Ne	Ne

DOD: 27. a 28. 11. 2020 a 5. 2. 2021 nebo po telefonické domluvě. Cena oběda 32 Kč. Obor Stavebnictví patří mezi technické obory podporované studijním stipendiem Olomouckého kraje. Na zaměření Inženýrské a pozemní stavby lze získat prospěchové stipendium od Nadačního fondu Jana Neffa. Na obor Grafický design se dělají talentové zkoušky. Dálkové studium Stavebnictví se otevírá každý druhý rok.

#15400161 **Tab. 67**

Střední škola elektrotechnická, Lipník nad Bečvou, Tyršova 781

Tyršova 781/11, Lipník nad Bečvou I-Město, 751 31 Lipník nad Bečvou Obec: **Lipník nad Bečvou** Okres: **PR**

Ředitel: **Mgr. Michael Tesař, tel. 581 773 740**

Čtěte více na str. 51

Kontakt: **tel. 606 710 915** IČ: **00845370** Cizí jazyky: **AJ**

E-mail: **sse@sse-lipniknb.cz** RedIZO: **600171337** Ubytování: **1 100 Kč/měsíc**

Web: **www.sse-lipniknb.cz** Zřizovatel: **Kraj** Stravování: **640 Kč/měsíc**

Střední škola (IZO 130001457) Kód oboru	Název oboru	Délka studia	Ukonč. studia	Forma studia	Druh studia	Pro žáky	2021/22 přijmou	2020/21 přihl./přijato	Přijímací zkoušky	Prospěch	Roční školné	PLP	OZP
18-20-M/01	Informační technologie	4,0	MT	DE	-	PŠD	15	25/11	ČJ, M			Ano	Ano
26-41-M/01	Elektrotechnika	4,0	MT	DE	-	PŠD	15	23/13	ČJ, M			Ano	Ano
26-41-L/01	Mechanik elektrotechnik	4,0	MT	DE	-	PŠD	30	21/16	ČJ, M			Ano	Ne
26-51-H/01	Elektrikář	3,0	VL	DE	-	PŠD	45	37/20	-			Ano	Ne

DOD: Přerov 28. 11. 2020, Lipník 5. 12. 2020, 15. 1. 2021 a 16. 1. 2021. Střední škola elektrotechnická se specializuje na výuku výpočetní techniky a elektrotechniky. Sídlí v Lipníku nad Bečvou, kde nalezneme školu, budovu dílen, vlastní sportovní halu a domov mládeže s jídelnou a přednáškovým sálem. Žáci z větší vzdálenosti využívají ubytování v domově mládeže. Součástí školy je odloučené pracoviště v Přerově, tzv. polygon, které je špičkově vybavené pro odborný výcvik elektro oborů. Výhodou elektrotech. oborů je možnost získat zkoušku z vyhl. č. 50/1978 Sb. Obor Elektrotechnika a Elektrikář je podpořen Olomouckým krajem formou stipendia. Možnost získání firemního stipendia, odborného výcviku a praxe.

#15400369 **Tab. 68**

Střední škola gastronomie a služeb, Přerov, Šířava 7

Šířava 670/7, Přerov I-Město, 750 02 Přerov Obec: **Přerov** Okres: **PR**

Ředitel: **Ing. Martin Kovář, tel. 581 210 750**

Čtěte více na str. 51

Kontakt: **Ing. Radmila Vaculíková, tel. 581 702 553** IČ: **00577227** Cizí jazyky: **AJ, NJ, RJ**

E-mail: **info@sirava.cz** RedIZO: **600171361** Ubytování:

Web: **www.sirava.cz** Zřizovatel: **Kraj** Stravování: **630 Kč/měsíc**

Střední škola (IZO 130001546) Kód oboru	Název oboru	Délka studia	Ukonč. studia	Forma studia	Druh studia	Pro žáky	2021/22 přijmou	2020/21 přihl./přijato	Přijímací zkoušky	Prospěch	Roční školné	PLP	OZP
65-42-M/01	Hotelnictví	4,0	MT	DE	-	PŠD	30	37/21	ČJ, M			Ano	Ano
69-41-L/01	Kosmetické služby (Kosmetické služby)	4,0	MT	DE	-	PŠD	15	19/6	ČJ, M			Ano	Ano
69-41-L/01	Kosmetické služby (Vizážista)	4,0	MT	DE	-	PŠD	15	33/17	ČJ, M			Ano	Ano
29-54-H/01	Cukrář	3,0	VL	DE	-	PŠD	30	39/13	-			Ano	Ano
65-51-H/01	Kuchař-číšník	3,0	VL	DE	-	PŠD	15	34/8	-			Ano	Ano
65-51-H/01	Kuchař-číšník (Číšník se zaměřením na nápojovou gastronomii)	3,0	VL	DE	-	PŠD	7	13/6	-			Ano	Ano
65-51-H/01	Kuchař-číšník (Kuchař se zaměřením na zážitkovou gastronomii)	3,0	VL	DE	-	PŠD	8	16/9	-			Ano	Ano
66-51-H/01	Prodavač	3,0	VL	DE	-	PŠD	15	9/4	-			Ano	Ano
69-51-H/01	Kadeřník	3,0	VL	DE	-	PŠD	60	81/52	-			Ano	Ano
64-41-L/51	Podnikání	2,0	MT	DE	NA	VYU	30	49/30	ČJ, M			Ano	Ano
64-41-L/51	Podnikání	3,0	MT	DA	NA	VYU	30	6/4	ČJ, M			Ano	Ano

DOD: 19. 11. 2020 (v tento den probíhá i Scholaris v Přerově – prezentace středních škol) a 22. 1. 2021, DOD se bude konat vždy od 9:00 do 17:00 hod., návštěva a prohlídka školy je možná kdykoli po telefonické domluvě. OZP – žáky přijímáme dle vyjádření lékaře. Stravování – cena oběda ve školní výdejně 33 Kč. Ubytování – Domov mládeže při Střední škole technické, Přerov, Kouřílkova 8. Žáci studijních i učebních oborů vyjíždějí na zahraniční profesní stáže. Nástavbové studium je určeno pro absolventy tříletých učebních oborů s výučním listem.

#15400409 **Tab. 69**

Střední škola technická, Přerov, Kouřílkova 8

Kouřílkova 1028/8, Přerov I-Město, 750 02 Přerov Obec: **Přerov** Okres: **PR**

Ředitel: **Mgr. František Šober, tel. 581 203 293**

Čtěte více na str. 52

Kontakt: **Jana Stoklásková, tel. 581 587 211** IČ: **19013833** Cizí jazyky: **AJ, NJ**

E-mail: **stoklaskova@kourilkova8.cz** RedIZO: **600171370** Ubytování: **1 200 Kč/měsíc**

Web: **www.kourilkova8.cz** Zřizovatel: **Kraj** Stravování: **713 Kč/měsíc**

Střední škola (IZO 130001538) Kód oboru	Název oboru	Délka studia	Ukonč. studia	Forma studia	Druh studia	Pro žáky	2021/22 přijmou	2020/21 přihl./přijato	Přijímací zkoušky	Prospěch	Roční školné	PLP	OZP
23-45-M/01	Dopravní prostředky (Diagnostika a servis v dopravě) (*)	4,0	MT	DE	-	PŠD	30		ČJ, M			Ano	Ne
26-41-M/01	Elektrotechnika (Mechatronika)	4,0	MT	DE	-	PŠD	15	9/7	ČJ, M			Ano	Ne
37-41-M/01	Provoz a ekonomika dopravy (Logistika a management dopravy) (*)	4,0	MT	DE	-	PŠD	30		ČJ, M			Ano	Ne
23-45-L/01	Mechanik seřizovač	4,0	MT	DE	-	PŠD	15	8/8	ČJ, M			Ano	Ne
23-62-L/01	Optik (Optik brýlový, přístrojový)	4,0	MT	DE	-	PŠD	15	10/7	ČJ, M			Ano	Ne
23-51-H/01	Strojní mechanik (Zámečník)	3,0	VL	DE	-	PŠD	12	12/12	-			Ano	Ne
23-55-H/01	Klempíř	3,0	VL	DE	-	PŠD	12		-			Ano	Ne
23-56-H/01	Obráběč kovů	3,0	VL	DE	-	PŠD	12	10/10	-			Ano	Ne
23-62-H/01	Jemný mechanik (Optik)	3,0	VL	DE	-	PŠD	15	8/8	-			Ano	Ne
23-68-H/01	Mechanik opravář motorových vozidel (Automechanik)	3,0	VL	DE	-	PŠD	30	29/28	-			Ano	Ne
36-52-H/01	Instalatér	3,0	VL	DE	-	PŠD	12	18/18	-			Ano	Ne
36-64-H/01	Tesař (Tesař a montér dřevostaveb)	3,0	VL	DE	-	PŠD	12	8/8	-			Ano	Ne
36-66-H/01	Montér suchých staveb (Montér suchých staveb a dřevostaveb)	3,0	VL	DE	-	PŠD	12		-			Ano	Ne
36-67-H/01	Zedník (Zedník a obkladač)	3,0	VL	DE	-	PŠD	12	8/8	-			Ano	Ne
39-41-H/01	Malíř a lakýrník	3,0	VL	DE	-	PŠD	12	5/5	-			Ano	Ne
36-57-E/01	Malířské a natěračské práce	3,0	VL	DE	-	PŠD	7	7/7	-			Ano	Ne
65-51-E/01	Stravovací a ubytovací služby	3,0	VL	DE	-	PŠD	7	9/9	-			Ano	Ne
23-43-L/51	Provozní technika	2,0	MT	DE	NA	VYU	15	9/5	ČJ, M			Ne	Ne
23-43-L/51	Provozní technika	3,0	MT	DA	NA	VYU	15	12/6	ČJ, M			Ne	Ne
23-45-L/01	Mechanik seřizovač	2,0	MT	DE	ZM	VYU	12		ČJ, M			Ano	Ne
23-62-L/01	Optik	2,0	MT	DE	ZM	VYU	12		ČJ, M			Ano	Ne
36-44-L/51	Stavební provoz	2,0	MT	DE	NA	VYU	10	6/4	ČJ, M			Ne	Ne
36-44-L/51	Stavební provoz	3,0	MT	DA	NA	VYU	10	6/3	ČJ, M			Ne	Ne
23-68-H/01	Mechanik opravář motorových vozidel (Automechanik)	2,0	VL	DE	ZV	VYU	10		-			Ano	Ne
36-52-H/01	Instalatér	2,0	VL	DE	ZV	VYU	10		-			Ano	Ne
36-64-H/01	Tesař	2,0	VL	DE	ZV	VYU	10		-			Ano	Ne
36-67-H/01	Zedník	2,0	VL	DE	ZV	VYU	10		-			Ano	Ne

DOD: 26. 11. 2020 a 10. 12. 2020 vždy od 8:00 do 17:00 hod. Oběd 31 Kč. Odměny za produktivní práci v odb. výcviku. Krajská. stipendia – Elektrotechnika, Mechanizace a služby, Mechanik seřizovač, Optik, Instalatér, Jemný mechanik, Klempíř, Malíř a lakýrník, Obráběč kovů, Zámečník, Tesař, Truhlář, Zedník, Malířské a nat. práce. Podpora oborů firmami (stipendia, praxe i zaměstnání), např. Meopta a Machinery Přerov, Mubea a HŽP Prostějov, Honeywell, Gemo a Skanska Olomouc, Chropyňská strojírna. Výhodné získání ŘP sk. B popř. C, svář. průkaz. Absolvent – Europass – možnost pracovat v EU, nejlepší – Certifikát HK ČR. * Obor vzdělání dosud nebyl zapsán do Rejstříku škol a školských zařízení.

#15400470 **Tab. 70**

Střední škola, Základní škola a Mateřská škola Lipník nad Bečvou, Osecká 301

Osecká 301/2, Lipník nad Bečvou I-Město, 751 31 Lipník nad Bečvou Obec: **Lipník nad Bečvou** Okres: **PR**

Ředitel: **Mgr. Miluše Juráňová, tel. 581 773 766**
Kontakt: **Mgr. Miluše Juráňová, tel. 733 171 806** IČ: **61985953** Cizí jazyky: **AJ**
E-mail: **zslipnik@zslipnik.cz** RedIZO: **600027058** Ubytování:
Web: **www.zslipnik.cz** Zřizovatel: **Kraj** Stravování: **650 Kč/měsíc**

Střední škola (IZO 181023687) Kód oboru	Název oboru	Délka studia	Ukonč. studia	Forma studia	Druh studia	Pro žáky	2021/22 přijmou	2020/21 přihl./přijato	Přijímací zkoušky	Prospěch	Roční školné	PLP	OZP
78-62-C/01	Praktická škola jednoletá	1,0	JI	DE	-	PŠD	6	5/5	-			Ano	Ano
78-62-C/02	Praktická škola dvouletá	2,0	JI	DE	-	PŠD	10	1/1	-			Ano	Ano

DOD: 17. 12. 2020, návštěva školy kdykoli po telefonické domluvě s vedením školy. Absolventi Praktické školy jednoleté a Praktické školy dvouleté získávají vysvědčení o závěrečné zkoušce.

#15400471 **Tab. 71**

Střední škola, Základní škola a Mateřská škola Přerov, Malá Dlážka 4

Malá dlážka 589/4, Přerov I-Město, 750 02 Přerov Obec: **Přerov** Okres: **PR**

Ředitel: **Mgr. Katarína Šimčíková, tel. 581 736 748**
Kontakt: IČ: **49558978** Cizí jazyky: **AJ**
E-mail: **zsamsprerov@seznam.cz** RedIZO: **600027023** Ubytování:
Web: **www.zsmsprerov.cz** Zřizovatel: **Kraj** Stravování:

Střední škola (IZO 181087464) Kód oboru	Název oboru	Délka studia	Ukonč. studia	Forma studia	Druh studia	Pro žáky	2021/22 přijmou	2020/21 přihl./přijato	Přijímací zkoušky	Prospěch	Roční školné	PLP	OZP
78-62-C/02	Praktická škola dvouletá	2,0	JI	DE	-	PŠD	6	4/4	-			Ano	Ano

Bezbariérový přístup.

#15400038 **Tab. 72**

Střední škola zemědělská, Přerov, Osmek 47

Osmek 367/47, Přerov I-Město, 750 02 Přerov Obec: **Přerov** Okres: **PR**

Ředitel: **Mgr. Radovan Rašťák, tel. 581 262 619** Čtěte více na str. 52
Kontakt: IČ: **63701171** Cizí jazyky: **AJ**
E-mail: **radovan.rastak@sszeprerov.cz** RedIZO: **600017834** Ubytování: **1 100 Kč/měsíc**
Web: **www.sszeprerov.cz** Zřizovatel: **Kraj** Stravování: **820 Kč/měsíc**

Střední škola (IZO 000099783) Kód oboru	Název oboru	Délka studia	Ukonč. studia	Forma studia	Druh studia	Pro žáky	2021/22 přijmou	2020/21 přihl./přijato	Přijímací zkoušky	Prospěch	Roční školné	PLP	OZP
41-41-M/01	Agropodnikání (Chovatel koní, jezdec)	4,0	MT	DE	-	PŠD	30	23/12	ČJ, M			Ano	Ne
41-41-M/01	Agropodnikání (Ochrana přírody a prostředí)	4,0	MT	DE	-	PŠD		7/1	ČJ, M			Ano	Ne
41-41-M/01	Agropodnikání (Provoz a služby)	4,0	MT	DE	-	PŠD		16/2	ČJ, M			Ano	Ne
41-45-M/01	Mechanizace a služby	4,0	MT	DE	-	PŠD	15	14/10	ČJ, M			Ano	Ne
41-51-H/01	Zemědělec-farmář (Chovatel koní, jezdec)	3,0	VL	DE	-	PŠD	15	12/7	-			Ano	Ne
41-51-H/01	Zemědělec-farmář (Provoz)	3,0	VL	DE	-	PŠD	15	20/10	-			Ano	Ne
41-55-H/01	Opravář zemědělských strojů	3,0	VL	DE	-	PŠD	30	37/20	-			Ano	Ne
41-51-E/01	Zemědělské práce	3,0	VL	DE	-	PŠD	14	0/0	-			Ano	Ne
41-45-L/51	Mechanizace zemědělství a lesního hospodářství	2,0	MT	DE	NA	VYU	30	18/14	ČJ, M			Ano	Ne

DOD: 27. a 28. 11. 2020, 22. a 23. 1. 2021. Žáci mohou získat dle oboru řidičské oprávnění B, C a T, jezdeckou licenci, lovecký lístek, svářečský průkaz, osvědčení na obsluhu motorové pily, křovinořezu nebo vysokozdvižného vozíku. Poskytujeme teoretické i praktické vzdělání v moderních učebnách a laboratořích. Praktická výuka probíhá v dílnách školy a na pozemcích školy (školní farmě) za využití moderní zemědělské techniky. V areálu školy se nachází tělocvična, jezdecký areál. Žákům nabízíme stravování ve školní jídelně a ubytování na Domově mládeže, zájmové činnosti – jezdecký oddíl, chovatelský, včelařský a střelecký kroužek. Žáci se zapojují do odborných, sportovních i jezdeckých soutěží. Spolupracujeme s partnerskou školou v Anglii.

#15400013 **Tab. 73**

Střední zdravotnická škola, Hranice, Nová 1820

Nová 1820, Hranice I-Město, 753 01 Hranice Obec: **Hranice** Okres: **PR**

Ředitel: **Mgr. Hana Čamborová, tel. 607 052 390** Čtěte více na str. 50
Kontakt: **tel. 581 601 792** IČ: **00600903** Cizí jazyky: **AJ, NJ, RJ**
E-mail: **szs@szs-hranice.cz, camborova@szs-hranice.cz** RedIZO: **600020088** Ubytování: **1 200 Kč/měsíc**
Web: **www.szs-hranice.cz** Zřizovatel: **Kraj** Stravování: **616 Kč/měsíc**

Střední škola (IZO 110009681) Kód oboru	Název oboru	Délka studia	Ukonč. studia	Forma studia	Druh studia	Pro žáky	2021/22 přijmou	2020/21 přihl./přijato	Přijímací zkoušky	Prospěch	Roční školné	PLP	OZP
53-41-M/03	Praktická sestra	4,0	MT	DE	-	PŠD	60	79/60	ČJ, M	2,50		Ano	Ne
53-44-M/01	Ortoticko-protetický technik	4,0	MT	DE	-	PŠD	15	15/15	ČJ, M	2,50		Ano	Ne
68-42-M/01	Bezpečnostně právní činnost (Záchranářství a ochrana obyvatel)	4,0	MT	DE	-	PŠD	16	50/30	ČJ, M, TV	2,50		Ano	Ne
53-41-H/01	Ošetřovatel	3,0	VL	DE	-	PŠD	30	35/30	-			Ano	Ne

DOD: út 24. 11. 2020 13:00–16:30 hod. a so 9. 1. 2021 9:00–12:00 hod. Teoretická výuka všech oborů probíhá v budově školy v Hranicích, praktická výuka zdravotnických oborů v nemocnicích a ve zdravotnických zařízeních v Hranicích a v Přerově, dle spádovosti bydliště žáků. Mimo níže uvedené obory škola pořádá kvalifikační a rekvalifikační kurzy pro veřejnost – Sanitář, Zdravotník zotavovacích akcí, Pracovník v soc. službách, Masér pro sportovní a rekondiční masáže, Ošetřovatel, Kurz řízení motorových vozidel při škole (skupiny A, B).

#15400023 **Tab. 74**

Střední škola řezbářská, Tovačov, Nádražní 146

Nádražní 146, Tovačov I-Město, 751 01 Tovačov Obec: **Tovačov** Okres: **PR**

Ředitel: **Mgr. Alexandra Stránělová, MBA, tel. 581 731 421** Čtěte více na str. 50
Kontakt: **Mgr. Jindřiška Lišková, MBA, tel. 581 731 423** IČ: **14616831** Cizí jazyky: **AJ**
E-mail: **liskova@sstovacov.cz** RedIZO: **600017958** Ubytování:
Web: **www.sstovacov.cz** Zřizovatel: **Kraj** Stravování: **777 Kč/měsíc**

Střední škola (IZO 108013669) Kód oboru	Název oboru	Délka studia	Ukonč. studia	Forma studia	Druh studia	Pro žáky	2021/22 přijmou	2020/21 přihl./přijato	Přijímací zkoušky	Prospěch	Roční školné	PLP	OZP
82-41-M/11	Design interiéru (Design interiéru a nábytku)	4,0	MT	DE	-	PŠD	15	11/11	PO, TZ			Ano	Ne
82-51-L/02	Uměleckořemeslné zpracování dřeva	4,0	MT	DE	-	PŠD	24	19/19	PO, TZ			Ano	Ne
33-56-H/01	Truhlář	3,0	VL	DE	-	PŠD	24	32/20	-			Ano	Ne
33-56-E/01	Truhlářská a čalounická výroba (Truhlářské práce)	3,0	VL	DE	-	PŠD	14	8/8	-			Ano	Ne

DOD: 23.–24. 10. 2020 pá 8:00–17:00 hod. a so 8:00–12:00 hod., Vánoční výstava 17.–18. 12. 2020 8:00–17:00 hod. oba dva dny, 5.–6. 2. 2021 pá 8:00–17:00 hod. a so 8:00–12:00 hod.

#15400014 **Tab. 75**

Odborné učiliště a Základní škola, Křenovice

Křenovice 8, 752 01 Křenovice Obec: **Křenovice** Okres: **PR**
Ředitel: **Mgr. Josef Plesník, tel. 607 943 000**
Kontakt: **Mgr. Josef Plesník, tel. 581 769 045** IČ: **00842800** Cizí jazyky:
E-mail: **krenovice@kejnet.cz, plesnik@iol.cz** RedIZO: **600026973** Ubytování: **550 Kč/měsíc**
Web: **www.oukrenovice.cz** Zřizovatel: **Kraj** Stravování: **704 Kč/měsíc**

Střední škola (IZO 000842800) Kód oboru	Název oboru	Délka studia	Ukonč. studia	Forma studia	Druh studia	Pro žáky	2021/22 přijmou	2020/21 přihl./přijato	Přijímací zkoušky	Prospěch	Roční školné	PLP	OZP
29-51-E/02	Potravinářské práce (Pekař)	2,0	VL	DE	-	PŠD	8	5/5	-			Ano	Ano
41-52-E/01	Zahradnické práce (Zahradník, aranžér)	3,0	VL	DE	-	PŠD	14	10/10	-			Ano	Ano
65-51-E/01	Stravovací a ubytovací služby (Kuchař)	3,0	VL	DE	-	PŠD	14	13/13	-			Ano	Ano
66-51-E/01	Prodavačské práce (Prodavač)	3,0	VL	DE	-	PŠD	14	18/18	-			Ano	Ano
75-41-E/01	Pečovatelské služby (Pečovatel)	3,0	VL	DE	-	PŠD	14	1/1	-			Ano	Ano

DOD: 3. 12. 2020. Škola rodinného typu, samostatně zřízená dle § 16 odst. 9 školského zákona pro žáky se speciálními vzdělávacími potřebami, vhodná pro žáky se slabým prospěchem. Přijímací řízení bez přijímací zkoušky. Možnost ubytování na vlastním internátu s Wi-Fi připojením. Celodenní stravné na internátu 1 900 Kč/měsíc – snídaně 13 Kč, přesnídávka 9 Kč, oběd 32 Kč, svačina 7 Kč, večeře 25 Kč a druhá večeře (nepovinná) 9 Kč. Odměny za produktivní práci. V oboru pekař je po dobu studia poskytováno finanční stipendium z rozpočtu Olomouckého kraje. Teoretická výuka v sídle školy, odborný výcvik v sídle školy i na smluvních pracovištích. Exkurze, výlety, projektové dny, lyžařský a sportovně turistický kurz.

STŘEDNÍ ŠKOLY JINÝCH ZŘIZOVATELŮ

#15400039 **Tab. 76**

Gymnázium, Lipník nad Bečvou, Komenského sady 62, příspěvková organizace

Komenského sady 62/2, Lipník nad Bečvou I-Město, 751 31 Lipník nad Bečvou Obec: **Lipník nad Bečvou** Okres: **PR**
Ředitel: **Mgr. Jiří Farný, tel. 774 480 517**
Kontakt: **tel. 581 705 320** IČ: **63701219** Cizí jazyky: **AJ, NJ, RJ**
E-mail: **jiri.farny@glnb.cz** RedIZO: **600017923** Ubytování:
Web: **www.glnb.cz** Zřizovatel: **Obec** Stravování:

Střední škola (IZO 110012127) Kód oboru	Název oboru	Délka studia	Ukonč. studia	Forma studia	Druh studia	Pro žáky	2021/22 přijmou	2020/21 přihl./přijato	Přijímací zkoušky	Prospěch	Roční školné	PLP	OZP
79-41-K/81	Gymnázium	8,0	MT	DE	-	ZŠ5	30	107/30	ČJ, M			Ne	Ano

DOD: prosinec 2020.

#15400026 **Tab. 77**

Střední odborná škola Hranice, školská právnická osoba

Jaselská 832, Hranice I-Město, 753 01 Hranice Obec: **Hranice** Okres: **PR**
Ředitel: **Mgr. Petr Flajšar, tel. 774 602 430**
Kontakt: IČ: **25375300** Cizí jazyky: **AJ, FJ, NJ, RJ**
E-mail: **p.flajsar@ssos.cz** RedIZO: **600017931** Ubytování: **1 100 Kč/měsíc**
Web: **www.ssos.cz** Zřizovatel: **Soukromý** Stravování: **600 Kč/měsíc**

Střední škola (IZO 048729906) Kód oboru	Název oboru	Délka studia	Ukonč. studia	Forma studia	Druh studia	Pro žáky	2021/22 přijmou	2020/21 přihl./přijato	Přijímací zkoušky	Prospěch	Roční školné	PLP	OZP
18-20-M/01	Informační technologie (Kybernetická bezpečnost)	4,0	MT	DE	-	PŠD	15	5/3	ČJ, M		14 000	Ne	Ano
18-20-M/01	Informační technologie (Správce informačních systémů)	4,0	MT	DE	-	PŠD	15	10/5	ČJ, M		14 000	Ne	Ano
65-42-M/02	Cestovní ruch	4,0	MT	DE	-	PŠD	15	16/4	ČJ, M		14 000	Ne	Ano
68-42-M/01	Bezpečnostně právní činnost (Bezpečnost a právo)	4,0	MT	DE	-	PŠD	25	16/4	ČJ, M		14 000	Ano	Ne
68-43-M/01	Veřejnosprávní činnost (Ochrana obyvatelstva)	4,0	MT	DE	-	PŠD	15	4/1	ČJ, M		14 000	Ne	Ano
34-53-H/01	Reprodukční grafik	3,0	VL	DE	-	PŠD	15	14/11	-		0	Ne	Ano
69-53-H/01	Rekondiční a sportovní masér	3,0	VL	DE	-	PŠD	20	16/8	-		0	Ano	Ne
64-41-L/51	Podnikání	2,0	MT	DA	NA	VYU	15		ČJ, M		15 000	Ne	Ano
68-42-L/51	Bezpečnostní služby	2,0	MT	DA	NA	VYU	15		ČJ, M		15 000	Ano	Ne
69-41-L/51	Masér sportovní a rekondiční	2,0	MT	DA	NA	VYU	15		ČJ, M		15 000	Ano	Ne

DOD: 5. 12. 2020 a 27. 1. 2021. Stravování (ŠJ) přímo v budově školy. Ubytování zajištěno v domově mládeže ve vlastnictví SPŠ Hranice. Škola provozuje vlastní autoškolu. Součástí školy je také Speciálně pedagogické centrum. Poskytujeme nástavbové maturitní studium (2 roky) v oborech – Masér sportovní a rekondiční (podmínkou pro přijetí je doložení výučního listu v oboru Rekondiční a sportovní masér), Bezpečnostní služby a Podnikání (u těchto oborů je podmínkou doložení výučního listu v libovolných oborech). Studium probíhá formou celodenních seminářů (cca 1x měsíčně) a průběžných konzultací (dle domluvy s vyučujícími).

#15400472 **Tab. 78**

AGEL Střední zdravotnická škola a Vyšší odborná škola zdravotnická s. r. o. (pracoviště Přerov)

nám. Přerovského povstání 2804/2, Přerov I-Město, 750 02 Přerov Obec: **Přerov** Okres: **PR**
Ředitel: **Ing. Bc. Vladimír Janus, tel. 720 943 022**
Kontakt: **Mgr. Alžběta Panáková, tel. 727 821 809** IČ: **02560739** Cizí jazyky: **AJ**
E-mail: **alzbeta.panakova@szs.agel.cz** RedIZO: **691010366** Ubytování:
Web: **szs.agel.cz** Zřizovatel: **Soukromý** Stravování:

Vyšší odborná škola (IZO 181105187) Kód oboru	Název oboru	Délka studia	Ukonč. studia	Forma studia	Druh studia	Pro žáky	2021/22 přijmou	2020/21 přihl./přijato	Přijímací zkoušky	Prospěch	Roční školné	PLP	OZP
53-41-N/11	Diplomovaná všeobecná sestra	3,0	A	DE	VO	MAT	30	0/0	-		4 000	Ano	Ne
53-41-N/11	Diplomovaná všeobecná sestra	3,5	A	KS	VO	MAT	30	0/0	-		4 000	Ano	Ne

DOD: školu je možné navštívit kdykoli po telefonické domluvě. AGEL Střední zdravotnická škola a Vyšší odborná škola zdravotnická s. r. o. působí již čtyři roky v Ostravě-Koblově a Českém Těšíně. Je mladou a moderní školou vychovávající budoucí nelékařské zdravotnické pracovníky. Ve školním roce 2021/2022 plánujeme přijetí 30 studentů denního 3letého a 30 studentů kombinovaného studia oboru 53-41-N/11 Diplomovaná všeobecná sestra. Obor je akreditován Ministerstvem zdravotnictví ČR, v současné době je ve schvalovacím řízení Ministerstvem školství a bude následně zapsán v rejstříku škol. Přijímací řízení – přijímací pohovor + podklady včetně termínu budou uvedené na webových stránkách školy. Místem vzdělávání bude budova bývalé Střední zdravotnické školy. Díky zázemí společnosti AGEL, která je největším soukromým poskytovatelem zdravotnické péče ve střední Evropě, mají studenti možnost širokého uplatnění a jistoty pracovního místa po ukončení studia. Škola navíc žákům nabízí stipendia, množství nadstandardních aktivit a rozsáhlejší praxi.

OKRES ŠUMPERK

STŘEDNÍ ŠKOLY ZŘIZOVANÉ OLOMOUCKÝM KRAJEM

#16300021 **Tab. 79**

Gymnázium, Zábřeh, náměstí Osvobození 20

náměstí Osvobození 257/20, 789 01 Zábřeh Obec: **Zábřeh** Okres: **SU**
Ředitel: **Mgr. Martin Paclík, tel. 583 416 380** Čtěte více na str. 55
Kontakt: **Mgr. Blanka Horvátová, tel. 583 411 138** IČ: **49589687** Cizí jazyky: **AJ, FJ, NJ, RJ, ŠJ**
E-mail: **reditel@gyza.cz** RedIZO: **600018008** Ubytování:
Web: **www.gyza.cz** Zřizovatel: **Kraj** Stravování: **639 Kč/měsíc**

Střední škola (IZO 102692165) Kód oboru	Název oboru	Délka studia	Ukonč. studia	Forma studia	Druh studia	Pro žáky	2021/22 přijmou	2020/21 přihl./přijato	Přijímací zkoušky	Prospěch	Roční školné	PLP	OZP
79-41-K/81	Gymnázium	8,0	MT	DE	-	ZŠ5	30	101/30	ČJ, M			Ne	Ano
79-41-K/41	Gymnázium	4,0	MT	DE	-	PŠD	30	82/30	ČJ, M			Ne	Ano

DOD: 3. 12. 2020. PZ – jednotná přijímací zkouška z ČJ a M. Pořádáme přijímací zkoušky nanečisto a přípravné kurzy k přijímacím zkouškám. Bezbariérový přístup. Cena oběda 29 Kč. Úspěšnost při přijímání na VŠ za uplynulých pět let 95 %. Pořádáme zahraniční zájezdy, mezinárodní výměnné pobyty v SRN a USA, lyžařské kurzy, vodácký kurz, projektové dny.

#16300023 **Tab. 80**

Gymnázium, Šumperk, Masarykovo náměstí 8

Masarykovo nám. 1207/8, 787 01 Šumperk Obec: **Šumperk** Okres: **SU**

Ředitel: **Mgr. Milan Maceček, tel. 588 188 500**
Kontakt: **Mgr. Tomáš Hlavsa, tel. 588 188 501** IČ: **49589792** Cizí jazyky: **AJ, FJ, L, NJ, RJ, ŠJ**
E-mail: **hlavsa@gymspk.cz** RedIZO: **600018016** Ubytování:
Web: **www.gymspk.cz** Zřizovatel: **Kraj** Stravování: **650 Kč/měsíc**

Střední škola (IZO 102692181) Kód oboru	Název oboru	Délka studia	Ukonč. studia	Forma studia	Druh studia	Pro žáky	2021/22 přijmou	2020/21 přihl./přijato	Přijímací zkoušky	Prospěch	Roční školné	PLP	OZP
79-41-K/81	Gymnázium	8,0	MT	DE	-	ZŠ5	30	108/30	ČJ, M	1,40		Ne	Ne
79-41-K/41	Gymnázium	4,0	MT	DE	-	PŠD	90	132/90	ČJ, M	1,60		Ne	Ano

DOD: 10. 11. 2020 v tělocvičně školy jako součást výstavy SŠ Scholaris a 27. 1. 2021. Gymnázium Šumperk – to je téměř stoletá tradice, kvalitní všeobecné vzdělání, úspěšná MZ. V prvních dvou letech vyššího gymnázia převažuje společné základní učivo, ve 3. a 4. ročníku se žáci profilují pomocí volitelných seminářů. Absolvent získá možnost studovat kteroukoli VŠ, jakýkoli obor. Studium je doplněno komplexem aktivit, které činí studium pestré a doplňují výuku – adaptační a lyžařské kurzy, týdenní odborné exkurze a sportovně turistické kurzy, rodinná výchova, dílčí exkurze, družební pobyty na německé, holandské škole, nepovinné předměty a sportovní celoškolní turnaje. Osmileté studium je alternativou ZŠ, určené pro talentované žáky z 5. tříd ZŠ.

#16300020 **Tab. 81**

Obchodní akademie a Jazyková škola s právem státní jazykové zkoušky, Šumperk, Hlavní třída 31

Hlavní třída 652/31, 787 01 Šumperk Obec: **Šumperk** Okres: **SU**

Ředitel: **Ing. Tom Ristovský, tel. 588 110 351**
Kontakt: **Ing. Ctirad Medlík, tel. 588 110 353** IČ: **49589679** Cizí jazyky: **AJ, NJ, RJ**
E-mail: **sekretariat@oa-sumperk.cz** RedIZO: **600018041** Ubytování:
Web: **www.oa-sumperk.cz** Zřizovatel: **Kraj** Stravování:

Střední škola (IZO 102692190) Kód oboru	Název oboru	Délka studia	Ukonč. studia	Forma studia	Druh studia	Pro žáky	2021/22 přijmou	2020/21 přihl./přijato	Přijímací zkoušky	Prospěch	Roční školné	PLP	OZP
63-41-M/02	Obchodní akademie	4,0	MT	DE	-	PŠD	30	72/30	ČJ, M			Ne	Ano
78-42-M/02	Ekonomické lyceum	4,0	MT	DE	-	PŠD	30	66/30	ČJ, M			Ne	Ano

DOD: 15. 12. 2020. Žáci mají možnost stravování na Střední zdravotnické škole a ubytování je možné zajistit na jiných šumperských internátech.

#16300027 **Tab. 82**

Odborné učiliště a Praktická škola, Mohelnice, Vodní 27

Vodní 248/27, 789 85 Mohelnice Obec: **Mohelnice** Okres: **SU**

Ředitel: **Mgr. Lubica Vojteková, tel. 583 430 113** Čtěte více na str. 56
Kontakt: **Mgr. Ivana Pohlová, tel. 776 621 196** IČ: **62353179** Cizí jazyky: **AJ**
E-mail: **ou.u.prs.mohelnice@rps.cz** RedIZO: **600027155** Ubytování: **700 Kč/měsíc**
Web: **www.ouaprsmohelnice.cz** Zřizovatel: **Kraj** Stravování: **800 Kč/měsíc**

Střední škola (IZO 110025474) Kód oboru	Název oboru	Délka studia	Ukonč. studia	Forma studia	Druh studia	Pro žáky	2021/22 přijmou	2020/21 přihl./přijato	Přijímací zkoušky	Prospěch	Roční školné	PLP	OZP
29-51-E/01	Potravinářská výroba (Cukrářské práce)	3,0	VL	DE	-	PŠD	14	28/17	PO			Ano	Ano
29-51-E/02	Potravinářské práce (Pekařské práce)	2,0	VL	DE	-	PŠD	7	17/7	PO			Ano	Ano
65-51-E/02	Práce ve stravování	2,0	VL	DE	-	PŠD	7	8/7	PO			Ano	Ano
66-51-E/01	Prodavačské práce	3,0	VL	DE	-	PŠD	14	15/12	PO			Ano	Ano
69-54-E/01	Provozní služby	2,0	VL	DE	-	PŠD	7	0/0	PO			Ano	Ano
75-41-E/01	Pečovatelské služby	3,0	VL	DE	-	PŠD	14	16/12	PO			Ano	Ano
78-62-C/02	Praktická škola dvouletá	2,0	JI	DE	-	PŠD	6	0/0	PO			Ano	Ano

DOD: 21. 10. 2020, 11. 11. 2020, 9. 12. 2020, 13. 1. 2021, 27. 1. 2021 a 10. 2. 2021, navštívit školu lze kdykoli, nejlépe po telefonické domluvě (tel. 583 430 113). Celodenní strava na internátě školy cca 2 300 Kč měsíčně.

#16300017 **Tab. 83**

Střední odborná škola, Šumperk, Zemědělská 3

Zemědělská 2115/3, 787 01 Šumperk Obec: **Šumperk** Okres: **SU**

Ředitel: **Mgr. Bc. Eva Kostecká, tel. 583 301 033**
Kontakt: **Mgr. Jana Šimová, tel. 583 301 041** IČ: **00852384** Cizí jazyky: **AJ, NJ, RJ, ŠJ**
E-mail: **simova@edusum.cz** RedIZO: **600018075** Ubytování: **1 400 Kč/měsíc**
Web: **www.edusum.cz** Zřizovatel: **Kraj** Stravování: **660 Kč/měsíc**

Střední škola (IZO 102692220) Kód oboru	Název oboru	Délka studia	Ukonč. studia	Forma studia	Druh studia	Pro žáky	2021/22 přijmou	2020/21 přihl./přijato	Přijímací zkoušky	Prospěch	Roční školné	PLP	OZP
16-01-M/01	Ekologie a životní prostředí	4,0	MT	DE	-	PŠD	15	24/5	ČJ, M			Ano	Ne
41-41-M/01	Agropodnikání	4,0	MT	DE	-	PŠD	15	20/12	ČJ, M			Ano	Ne
65-42-M/02	Cestovní ruch	4,0	MT	DE	-	PŠD	60	100/54	ČJ, M			Ne	Ano
68-43-M/01	Veřejnosprávní činnost	5,0	MT	DA	-	DZŠ	30	0/0	ČJ, M			Ne	Ano

DOD: 6. 11. 2020, únor 2021. Možnost celodenního stravování (95 Kč) a ubytování na domově mládeže. Školní arboretum a zahrada. Kroužky – včelařský, sportovní (lezecká stěna, florbal).

#16300011 **Tab. 84**

Střední škola sociální péče a služeb, Zábřeh, nám. 8. května 2

náměstí 8. května 253/2, 789 01 Zábřeh Obec: **Zábřeh** Okres: **SU**

Ředitel: **Mgr. Stanislava Kubíčková, tel. 583 411 310**
Kontakt: **RNDr. Jiří Matějček, tel. 724 632 173** IČ: **00409014** Cizí jazyky: **AJ, NJ, RJ**
E-mail: **podatelna@ssspzabreh.cz** RedIZO: **600018067** Ubytování: **900 Kč/měsíc**
Web: **www.ssspzabreh.cz** Zřizovatel: **Kraj** Stravování: **682 Kč/měsíc**

Střední škola (IZO 108014193) Kód oboru	Název oboru	Délka studia	Ukonč. studia	Forma studia	Druh studia	Pro žáky	2021/22 přijmou	2020/21 přihl./přijato	Přijímací zkoušky	Prospěch	Roční školné	PLP	OZP
75-41-M/01	Sociální činnost (Sociální činnost – sociálně správní činnost)	4,0	MT	DE	-	PŠD	30	41/25	ČJ, M			Ano	Ano
75-41-M/01	Sociální činnost (Sociální činnost – sociálně výchovná činnost)	4,0	MT	DE	-	PŠD	30	46/30	ČJ, M			Ano	Ano
29-53-H/01	Pekař	3,0	VL	DE	-	PŠD	15	15/13	-			Ano	Ano
41-51-H/01	Zemědělec-farmář (Farmář – farmářka, zaměření Mechanizátor, Chovatel koní a hospodářských zvířat)	3,0	VL	DE	-	PŠD	30	19/12	-			Ano	Ano
41-52-H/01	Zahradník (Zahradník pro aranžování a okrasné zahradnictví)	3,0	VL	DE	-	PŠD	15	10/7	-			Ano	Ano
65-51-H/01	Kuchař-číšník	3,0	VL	DE	-	PŠD	45	45/30	-			Ano	Ne
41-52-E/01	Zahradnické práce (Aranžérské a zahradnické práce)	3,0	VL	DE	-	PŠD	7	6/5	-			Ano	Ano
41-55-E/01	Opravářské práce	3,0	VL	DE	-	PŠD	14	5/1	-			Ano	Ano
65-51-E/01	Stravovací a ubytovací služby (Kuchařské a číšnické práce)	3,0	VL	DE	-	PŠD	14	6/4	-			Ano	Ano
75-41-M/01	Sociální činnost	4,0	MT	DA	-	DZŠ	60	31/30	ČJ, M			Ano	Ano
64-41-L/51	Podnikání	2,0	MT	DE	NA	VYU	60	37/29	ČJ, M			Ne	Ano
64-41-L/51	Podnikání	3,0	MT	DA	NA	VYU	60	24/21	ČJ, M			Ne	Ano

DOD: 11. 12. 2020 od 8:00 do 17:00 hod. a 16. 1. 2021 od 9:00 do 12:00 hod. V některých učebních oborech žáci dostávají stipendium (více na webových stránkách školy). Cena oběda 31 Kč, celodenní strava 90 Kč, k dispozici na DM i kuchyňka. Pro vzdělávání v oborech E je třeba doporučení ped. psych. poradny nebo spec. ped. centra. Nástavbové studium je pro žáky vyučené v jakémkoli oboru. Hlavním jazykem u oborů s více jazyky je angličtina.

#16300013 **Tab. 85**

Střední průmyslová škola elektrotechnická a Obchodní akademie Mohelnice

Gen. Svobody 183/2, 789 85 Mohelnice Obec: **Mohelnice** Okres: **SU**
Ředitel: **Ing. Miloš Palla, tel. 603 954 000**
Kontakt: **RNDr. Jana Skopalová, tel. 723 716 560** IČ: **00843105** Cizí jazyky: **AJ, NJ, RJ**
E-mail: **palla@spsemoh.cz** RedIZO: **600017982** Ubytování: **940 Kč/měsíc**
Web: **www.spsemoh.cz** Zřizovatel: **Kraj** Stravování: **720 Kč/měsíc**

Střední škola (IZO 102692254) Kód oboru	Název oboru	Délka studia	Ukonč. studia	Forma studia	Druh studia	Pro žáky	2021/22 přijmou	2020/21 přihl./přijato	Přijímací zkoušky	Prospěch	Roční školné	PLP	OZP
18-20-M/01	Informační technologie (Programování a databázové systémy, Programování, design a virtuální realita)	4,0	MT	DE	-	PŠD	60	74/60	ČJ, M			Ne	Ano
26-41-M/01	Elektrotechnika (Počítačové a informační systémy, Počítačové a automatizační systémy, Silnoproudá elektrotechnika)	4,0	MT	DE	-	PŠD	60	50/50	ČJ, M			Ano	Ano
18-20-M/01	Informační technologie	2,0	MT	DE	ZM	MAT	15	0/0	-			Ne	Ano

DOD: 27. 11. 2020 a 5. 2. 2021. Celodenní stravné ubytovaných na DM 104 Kč, pouze oběd pro neubytované 36 Kč. Škola realizuje odborné praxe v zahraničí prostřednictvím Erasmus+.

#16300018 **Tab. 86**

Střední škola technická a zemědělská Mohelnice

1. máje 667/2, 789 85 Mohelnice Obec: **Mohelnice** Okres: **SU**
Ředitel: **PhDr. Jiří Ženožička, tel. 583 401 960** Čtěte více na str. 53
Kontakt: **Mgr. Roman Berka, tel. 583 401 969** IČ: **00851205** Cizí jazyky: **AJ, NJ**
E-mail: **sstzmoh@sstzmoh.cz** RedIZO: **600171396** Ubytování: **940 Kč/měsíc**
Web: **www.sstzmoh.cz** Zřizovatel: **Kraj** Stravování: **792 Kč/měsíc**

Střední škola (IZO 130002216) Kód oboru	Název oboru	Délka studia	Ukonč. studia	Forma studia	Druh studia	Pro žáky	2021/22 přijmou	2020/21 přihl./přijato	Přijímací zkoušky	Prospěch	Roční školné	PLP	OZP
23-45-L/01	Mechanik seřizovač	4,0	MT	DE	-	PŠD	15	6/4	ČJ, M			Ano	Ano
26-41-L/01	Mechanik elektrotechnik (Elektromechanika pro elektrické stroje a programování)	4,0	MT	DE	-	PŠD	15	17/12	ČJ, M			Ano	Ne
23-52-H/01	Nástrojař	3,0	VL	DE	-	PŠD	15	3/3	-			Ano	Ano
23-56-H/01	Obráběč kovů	3,0	VL	DE	-	PŠD	15	10/0	-			Ano	Ano
26-51-H/01	Elektrikář	3,0	VL	DE	-	PŠD	15	23/9	-			Ano	Ano
41-55-H/01	Opravář zemědělských strojů	3,0	VL	DE	-	PŠD	15	18/8	-			Ano	Ne
26-51-E/01	Elektrotechnické a strojně montážní práce	3,0	VL	DE	-	PŠD	14	2/0	-			Ano	Ano

DOD: 9. 12. 2020 a 13. 1. 2021. Ubytování na DM SPŠ a OA Mohelnice, Olomoucká 41 (ubytování 940 Kč/měsíc, celodenní strava 104 Kč).

#16300280 **Tab. 87**

Střední škola, Základní škola a Mateřská škola Mohelnice, Masarykova 4

Masarykova 434/4, 789 85 Mohelnice Obec: **Mohelnice** Okres: **SU**
Ředitel: **Mgr. Eva Bergová, tel. 737 672 842**
Kontakt: **tel. 583 430 046** IČ: **60341777** Cizí jazyky:
E-mail: **reditel@szm-mohelnice.cz** RedIZO: **610551353** Ubytování:
Web: **www.szm-mohelnice.cz** Zřizovatel: **Kraj** Stravování: **720 Kč/měsíc**

Střední škola (IZO 181073978) Kód oboru	Název oboru	Délka studia	Ukonč. studia	Forma studia	Druh studia	Pro žáky	2021/22 přijmou	2020/21 přihl./přijato	Přijímací zkoušky	Prospěch	Roční školné	PLP	OZP
78-62-C/01	Praktická škola jednoletá	1,0	JI	DE	-	PŠD	6	2/2	-			Ano	Ano

DOD: 16. 12. 2020. SŠ pro žáky se speciálními vzdělávacími potřebami. Nutné doporučení školského poradenského zařízení a posouzení odborným lékařem. Bezbariérový přístup.

#16300199 **Tab. 88**

Střední škola, Základní škola a Mateřská škola Šumperk, Hanácká 3

Hanácká 145/3, 787 01 Šumperk Obec: **Šumperk** Okres: **SU**
Ředitel: **Mgr. Dagmar Skoumalová, tel. 583 213 166**
Kontakt: **Mgr. Dagmar Skoumalová, tel. 583 213 166** IČ: **49589768** Cizí jazyky: **AJ**
E-mail: **zssumperk@seznam.cz** RedIZO: **600027121** Ubytování: **200 Kč/měsíc**
Web: **www.zssumperk.cz** Zřizovatel: **Kraj** Stravování: **616 Kč/měsíc**

Střední škola (IZO 150069880) Kód oboru	Název oboru	Délka studia	Ukonč. studia	Forma studia	Druh studia	Pro žáky	2021/22 přijmou	2020/21 přihl./přijato	Přijímací zkoušky	Prospěch	Roční školné	PLP	OZP
78-62-C/01	Praktická škola jednoletá	1,0	JI	DE	-	PŠD	9	3/3	-			Ano	Ano
78-62-C/02	Praktická škola dvouletá	2,0	JI	DE	-	PŠD	7	2/2	PO			Ano	Ano

DOD: škola neorganizuje, rodiče mohou školu navštívit po předchozí telefonické domluvě.

#16300242 **Tab. 89**

Střední škola, Základní škola, Mateřská škola a Dětský domov Zábřeh

Sušilova 1912/40, 789 01 Zábřeh Obec: **Zábřeh** Okres: **SU**
Ředitel: **PhDr. Radomír Pavlík, tel. 583 418 165**
Kontakt: **Mgr. Ivo Frömel, tel. 583 418 165** IČ: **49589725** Cizí jazyky: **AJ**
E-mail: **specskolyadd.zabreh@seznam.cz** RedIZO: **600027091** Ubytování:
Web: **www.zsadd-zabreh.cz** Zřizovatel: **Kraj** Stravování: **500 Kč/měsíc**

Střední škola (IZO 181059711) Kód oboru	Název oboru	Délka studia	Ukonč. studia	Forma studia	Druh studia	Pro žáky	2021/22 přijmou	2020/21 přihl./přijato	Přijímací zkoušky	Prospěch	Roční školné	PLP	OZP
78-62-C/01	Praktická škola jednoletá	1,0	JI	DE	-	PŠD	10	4/4	-			Ano	Ano
78-62-C/02	Praktická škola dvouletá	2,0	JI	DE	-	PŠD	10	1/0	-			Ano	Ano

DOD: škola neorganizuje, rodiče mohou školu navštívit po předchozí telefonické domluvě

#16300016 **Tab. 90**

Střední zdravotnická škola, Šumperk, Kladská 2

Kladská 234/2, 787 01 Šumperk Obec: **Šumperk** Okres: **SU**
Ředitel: **Mgr. Zuzana Gondová, tel. 583 213 074** Čtěte více na str. 55
Kontakt: **tel. 725 337 435** IČ: **00851213** Cizí jazyky: **AJ, NJ, RJ**
E-mail: **reditel@zssumperk.cz** RedIZO: **600020096** Ubytování: **1 000 Kč/měsíc**
Web: **www.szssumperk.cz** Zřizovatel: **Kraj** Stravování: **700 Kč/měsíc**

Střední škola (IZO 110010221) Kód oboru	Název oboru	Délka studia	Ukonč. studia	Forma studia	Druh studia	Pro žáky	2021/22 přijmou	2020/21 přihl./přijato	Přijímací zkoušky	Prospěch	Roční školné	PLP	OZP
53-41-M/03	Praktická sestra	4,0	MT	DE	-	PŠD	58	82/58	ČJ, M			Ano	Ne

DOD: 3. 12. 2020 od 10:00 do 17:00 hod. a 4. 2. 2021 od 13:00 do 17:00 hod. v budově školy i DM. Jsme SOŠ, která poskytuje maturitní vzdělání v oboru Praktická sestra, denní i večerní forma studia. Škola zajišťuje ubytování pro dívky od 1. 9. na svém DM. Cena oběda 32 Kč, celodenní stravování 1 800 Kč/měsíc. Absolventi školy nacházejí pracovní uplatnění ve zdravotnických a sociálních zařízeních našeho regionu i v celé ČR nebo pokračují v odborném studiu na VOŠ a VŠ. Ve školním roce 2021/2022 plánujeme otevřít dvě třídy denního studia oboru 53-41-M/03 Praktická sestra, ukončeno MZK.

#16300015 **Tab. 91**

Střední škola železniční, technická a služeb, Šumperk

Gen. Krátkého 1799/30, 787 01 Šumperk Obec: **Šumperk** Okres: **SU**
Ředitel: **Mgr. Irena Jonová, tel. 583 320 108**
Kontakt: **Martina Černá, tel. 583 320 117** IČ: **00851167** Cizí jazyky: **AJ, NJ**
E-mail: **skola@sszts.cz** RedIZO: **600171388** Ubytování:
Web: **www.sszts.cz** Zřizovatel: **Kraj** Stravování: **580 Kč/měsíc**

Čtěte více na str. 54

Střední škola (IZO 130002445) Kód oboru	Název oboru	Délka studia	Ukonč. studia	Forma studia	Druh studia	Pro žáky	2021/22 přijmou	2020/21 přihl./přijato	Přijímací zkoušky	Prospěch	Roční školné	PLP	OZP
23-41-M/01	Strojírenství	4,0	MT	DE	-	PŠD	15	19/14	ČJ, M			Ano	Ne
33-42-M/01	Nábytkářská a dřevařská výroba	4,0	MT	DE	-	PŠD	15	10/6	ČJ, M			Ano	Ano
36-47-M/01	Stavebnictví	4,0	MT	DE	-	PŠD	15	9/6	ČJ, M			Ano	Ne
23-44-L/01	Mechanik strojů a zařízení	4,0	MT	DE	-	PŠD	15	11/6	ČJ, M			Ano	Ne
66-41-L/01	Obchodník	4,0	MT	DE	-	PŠD	15	4/4	ČJ, M			Ano	Ne
23-51-H/01	Strojní mechanik (Zámečník)	3,0	VL	DE	-	PŠD	15	24/12	-			Ano	Ano
23-55-H/01	Klempíř	3,0	VL	DE	-	PŠD	12	2/1	-			Ano	Ne
23-56-H/01	Obráběč kovů	3,0	VL	DE	-	PŠD	30	40/17	-			Ano	Ano
23-68-H/01	Mechanik opravář motorových vozidel	3,0	VL	DE	-	PŠD	12	12/2	-			Ano	Ne
26-51-H/02	Elektrikář – silnoproud	3,0	VL	DE	-	PŠD	30	52/21	-			Ano	Ne
26-52-H/01	Elektromechanik pro zařízení a přístroje	3,0	VL	DE	-	PŠD	12	14/9	-			Ano	Ne
33-56-H/01	Truhlář	3,0	VL	DE	-	PŠD	30	46/21	-			Ano	Ano
36-52-H/01	Instalatér	3,0	VL	DE	-	PŠD	15	28/12	-			Ano	Ne
36-64-H/01	Tesař	3,0	VL	DE	-	PŠD	12	11/5	-			Ano	Ne
36-67-H/01	Zedník	3,0	VL	DE	-	PŠD	12	8/5	-			Ano	Ne
66-51-H/01	Prodavač	3,0	VL	DE	-	PŠD	30	19/9	-			Ano	Ano
66-53-H/01	Operátor skladování	3,0	VL	DE	-	PŠD	15	11/6	-			Ano	Ano
69-51-H/01	Kadeřník	3,0	VL	DE	-	PŠD	30	55/30	-			Ano	Ano
64-41-L/51	Podnikání	2,0	MT	DE	NA	VYU	30	35/23	ČJ, M			Ano	Ano
23-51-H/01	Strojní mechanik	1,0	VL	DE	ZV	VYU	15	0/0	-			Ano	Ano
26-51-H/02	Elektrikář – silnoproud	1,0	VL	DE	ZV	VYU	30	29/14	-			Ano	Ne
36-52-H/02	Mechanik plynových zařízení	1,0	VL	DE	ZV	VYU	15	0/0	-			Ano	Ne
36-64-H/01	Tesař	1,0	VL	DE	ZV	VYU	15	0/0	-			Ano	Ne
36-67-H/01	Zedník	1,0	VL	DE	ZV	VYU	15	0/0	-			Ano	Ne

DOD: 10. 12. 2020 od 9:00 do 17:00 hod. Operátor skladování – osvědčení na vysokozdvižný vozík. Elektrikář – vyhl. č. 50/1978 Sb. Mechanik strojů a zařízení získá ve 3. roč. výuční list Strojní mechanik (Zámečník) a ve 4. roč. maturitu. Obchodník získá ve 3. roč. výuční list prodavač a ve 4. ročníku maturitu. Ve vybraných oborech podpora žáků stipendijní formou – krajská, ČD, firemní stipendia. Po vyučení možnost pokračovat v nástavbovém studiu. Další vzdělávání – získání dílčí kvalifikace, svář. průkaz, rekvalifikační kurzy, vyhl. č. 50/1978 Sb. Možnost jednoletého studia pro absolventy učebních oborů, SŠ a VŠ (docházka 3x za měsíc). Mechanik plynových zařízení nutné doložit zajištění konání odborného výcviku ve firmě. Ubytování na cizích DM.

#16300014 **Tab. 92**

Vyšší odborná škola a Střední průmyslová škola, Šumperk, Gen. Krátkého 1

Gen. Krátkého 950/1, 787 29 Šumperk Obec: **Šumperk** Okres: **SU**
Ředitel: **Mgr. Ondřej Šanovec, tel. 583 213 581**
Kontakt: **Ing. Ilona Opatovská, tel. 583 326 219** IČ: **00843113** Cizí jazyky: **AJ, NJ, RJ, ŠJ**
E-mail: **sekretar@vsps-su.cz** RedIZO: **600018083** Ubytování: **1 310 Kč/měsíc**
Web: **www.vsps-su.cz** Zřizovatel: **Kraj** Stravování: **640 Kč/měsíc**

Střední škola (IZO 102692262) Kód oboru	Název oboru	Délka studia	Ukonč. studia	Forma studia	Druh studia	Pro žáky	2021/22 přijmou	2020/21 přihl./přijato	Přijímací zkoušky	Prospěch	Roční školné	PLP	OZP
18-20-M/01	Informační technologie	4,0	MT	DE	-	PŠD	60	113/53	ČJ, M			Ne	Ano
23-41-M/01	Strojírenství	4,0	MT	DE	-	PŠD	30	57/28	ČJ, M			Ne	Ano
26-41-M/01	Elektrotechnika	4,0	MT	DE	-	PŠD	30	62/21	ČJ, M			Ano	Ano
78-42-M/01	Technické lyceum	4,0	MT	DE	-	PŠD	30	51/23	ČJ, M			Ne	Ano
82-41-M/04	Průmyslový design	4,0	MT	DE	-	PŠD	15	38/15	TZ			Ano	Ano
82-41-M/05	Grafický design	4,0	MT	DE	-	PŠD	15	37/15	TZ			Ano	Ano
Vyšší odborná škola (IZO 110032446) Kód oboru	**Název oboru**	**Délka studia**	**Ukonč. studia**	**Forma studia**	**Druh studia**	**Pro žáky**	**2021/22 přijmou**	**2020/21 přihl./přijato**	**Přijímací zkoušky**	**Prospěch**	**Roční školné**	**PLP**	**OZP**
26-47-N/18	Multimediální internetové služby	3,0	A	DE	VO	MAT	30	27/27	-		3 000	Ano	Ano

DOD: po–čt 30. 11.–3. 12. 2020 obory Informační technologie, Strojírenství, Elektrotechnika, Technické lyceum, út–st 20.–21. 10. 2020 obory Průmyslový design a Grafický design.

#16300028 **Tab. 93**

Vyšší odborná škola a Střední škola automobilní, Zábřeh, U Dráhy 6

U Dráhy 827/6, 789 01 Zábřeh Obec: **Zábřeh** Okres: **SU**
Ředitel: **Ing. Vítězslav Martykán, tel. 588 881 503**
Kontakt: **Mgr. Štěpán Ucekaj, tel. 588 881 544, 588 881 538** IČ: **00577324** Cizí jazyky: **AJ, NJ, RJ**
E-mail: **sekretarka@spsa-za.cz** RedIZO: **600018091** Ubytování: **900 Kč/měsíc**
Web: **www.spsa-za.cz** Zřizovatel: **Kraj** Stravování: **620 Kč/měsíc**

Střední škola (IZO 107881004) Kód oboru	Název oboru	Délka studia	Ukonč. studia	Forma studia	Druh studia	Pro žáky	2021/22 přijmou	2020/21 přihl./přijato	Přijímací zkoušky	Prospěch	Roční školné	PLP	OZP
23-45-M/01	Dopravní prostředky (*)	4,0	MT	DE	-	PŠD	30	0/0	ČJ, M			Ano	Ne
39-41-L/01	Autotronik	4,0	MT	DE	-	PŠD	30	41/30	ČJ, M			Ano	Ne
23-55-H/02	Karosář	3,0	VL	DE	-	PŠD	12	4/1	-			Ano	Ne
23-61-H/01	Autolakýrník	3,0	VL	DE	-	PŠD	12	17/7	-			Ano	Ne
23-68-H/01	Mechanik opravář motorových vozidel	3,0	VL	DE	-	PŠD	60	74/52	-			Ano	Ne
26-57-H/01	Autoelektrikář	3,0	VL	DE	-	PŠD	12	23/9	-			Ano	Ne
Vyšší odborná škola (IZO 110550293) Kód oboru	**Název oboru**	**Délka studia**	**Ukonč. studia**	**Forma studia**	**Druh studia**	**Pro žáky**	**2021/22 přijmou**	**2020/21 přihl./přijato**	**Přijímací zkoušky**	**Prospěch**	**Roční školné**	**PLP**	**OZP**
23-45-N/02	Diagnostika silničních vozidel	3,0	A	DE	VO	MAT	30	12/12	-		3 000	Ano	Ne

DOD: plánovány na sobotu v měsíci 10/2020, 11/2020, 1/2021 a 4/2021 (přesná data a program na webových stránkách školy). Ubytování ve vlastním domově mládeže, pokoje maximálně pro 3 osoby, bezdrátové připojení k internetu. Informace o stravování – cena samostatného oběda pro žáka, studenta 31 Kč, cena celodenní stravy 104 Kč (cena za měsíc průměrně 2 080 Kč). * Obor se otevírá jedenkrát za dva roky.

STŘEDNÍ ŠKOLY JINÝCH ZŘIZOVATELŮ

#16300130 **Tab. 94**

Základní škola a střední škola Pomněnka o. p. s.

Šumavská 1915/13, 787 01 Šumperk Obec: **Šumperk** Okres: **SU**
Ředitel: **Ing. Mgr. Nataša Strakošová Vykydalová, tel. 583 212 302**
Kontakt: **Mgr. Šárka Trundová, tel. 583 213 910** IČ: **25828274** Cizí jazyky:
E-mail: **trundovasarka@seznam.cz** RedIZO: **600027147** Ubytování:
Web: **www.pomnenka.net** Zřizovatel: **Soukromý** Stravování: **500 Kč/měsíc**

Střední škola (IZO 110550064) Kód oboru	Název oboru	Délka studia	Ukonč. studia	Forma studia	Druh studia	Pro žáky	2021/22 přijmou	2020/21 přihl./přijato	Přijímací zkoušky	Prospěch	Roční školné	PLP	OZP
78-62-C/01	Praktická škola jednoletá	1,0	JI	DE	-	PŠD	6	6/6	-		5 000	Ne	Ano

DOD: návštěva školy je možná po telefonické domluvě. Praktická škola jednoletá je určena absolventům ZŠ speciální, příp. absolventům ZŠ s minimálními výstupy. Zaměření – Praktické využití výtvarných technik. Bezbariérový přístup.

Gymnázium, Jeseník, Komenského 281

Ahoj brácho,
nemohu se ti dovolat, tak píšu. Ptal ses, proč jsem před lety volil jesenický gympl. Teď už to snad chápeš: -)
V Dánsku mám perfektní práci, domluvím se anglicky, francouzsky, německy i rusky. Umím to s počítači a tablety, díky robotickým soutěžím jsem sjezdil skoro celou Evropu, neztratím se v davu. Také lyžařský, cyklistický a vodácký kurz mi hodně daly. A to nemluvím o školní basketbalové a florbalové lize, to bylo něco. Ve škole úspěšně pracují i na evropských projektech a jsem rád, že jim mohu, alespoň na dálku, pomáhat. Líbí se mi totiž, že studenty neustále berou do zahraničí.
PS: Mrkni na fotky na webu, ať vidíš, co všechno jsem na gymplu zažil. Co mi zůstalo navíc, je spousta přátel. Radím ti, jdi do toho taky. Pro vynikající sportovce, jako jsi ty, již 6. rokem otevírají sportovní třídu.
Michal

Tabulka č. 1

Komenského 281, Jeseník
tel.: 584 411 429
skola@gymjes.cz
www.gymjes.cz

Hotelová škola Vincenze Priessnitze a Obchodní akademie, Jeseník

HOTELOVÁ ŠKOLA VINCENZE PRIESSNITZE
OBCHODNÍ AKADEMIE JESENÍK

Škola se svými vzdělávacími programy **Hotelnictví a cestovní ruch** a **Obchodní akademie se zaměřením na zahraniční obchod** klade důraz na kvalitní jazykovou přípravu (výběr z pěti světových jazyků – ANJ, NEJ, PLJ, RUJ, FRJ), **vzdělávání s možností pokračování v dalším studiu na vysokých školách nebo rovnou uplatnění v praxi**. Každoročně také absolventi školy využívají možnosti **ročního pomaturitního studia** v partnerské škole ve francouzském Bar-le-Duc. Pro studenty máme širokou nabídku odborných kurzů a zapojení do přeshraničních programů Erasmus+ a Interreg (certifikované barmanské, sommelierské a baristické vzdělávací kurzy, státní zkoušku v psaní na klávesnici, účastníme se celostátních odborných a jazykových soutěží). Absolventi oboru Hotelnictví se uplatní v široké oblasti služeb, cestovního ruchu, hotelového průmyslu a v činnostech obchodně podnikatelských. Absolventi oboru Obchodní akademie se uplatní zejména ve skupině povolání zaměřených na výkon ekonomických, administrativních a obchodně podnikatelských činností v podnicích a organizacích jak domácích, tak i zahraničních.

Tabulka č. 2

Dukelská 680, Jeseník
tel.: 584 412 924
info@hotelovkajes.cz
www.hotelovkajes.cz

Find us on Facebook

Hotelovka? Yes!
www.hotelovkajes.cz

– možnost ročního pomaturitního studia ve Francii
– praktická příprava při studiu
– kvalitní jazyková příprava
– tuzemská i zahraniční praxe
– odborné kurzy a přeshraniční programy (polský jazyk, relexační techniky, carving, kurz pro animátory volného času)

Wellness & Spa hotel Villa Regenhart

Partner odborného vzdělávání

Josefa Hory 673, 790 01 Jeseník
+420 588 886 640, www.villaregenhart.cz
provoz@villaregenhart.cz

Luxusní čtyřhvězdičkový Wellness & Spa hotel Villa Regenhart se nachází v lázeňském městě Jeseník. Nově zrekonstruovaný hotel s moderním wellness a saunovým světem je situován v překrásné zahradě nedaleko centra města. K dispozici je stylová restaurace, lobby bar s krbem a slunná terasa s výhledem do zahrady. Hotel je partnerem odborného vzdělávání. Pro žáky Hotelové školy Vincenze Priessnitze a Obchodní akademie Jeseník nabízí pravidelné praxe, brigády i možnost profesního uplatnění po dokončení studia.

Střední průmyslová škola Jeseník

Tabulka č. 3

ŠKOLA, KDE DO SEBE VŠECHNO ZAPADÁ!

Dukelská 1240, Jeseník / tel.: 584 411 100 / sekretariat@soje.cz / www.soje.cz / www.facebook.com/emko.jes

Střední škola řemesel a Odborné učiliště Lipová – lázně

Škola poskytuje střední vzdělání s vysvědčením o závěrečné zkoušce a výučním listem s širokým výběrem oborů.

3leté obory ukončené vysvědčením o závěrečné zkoušce a výučním listem:
- 36-54-H/01 Kameník
- 53-41-H/01 Ošetřovatel
- 36-64-H/01 Tesař
- 65-51-E/01 Stravovací a ubytovací služby
- 75-41-E/01 Pečovatelské služby
- 33-56-E/01 Truhlářská a čalounická výroba
- 23-51-E/01 Strojírenské práce – automontážní práce
- 23-51-E/01 Strojírenské práce – zámečnické práce ve stavebnictví
- 36-57-E/01 Malířské a natěračské práce
- 36-67-E/01 Zednické práce

2leté obory ukončené vysvědčením o závěrečné zkoušce a výučním listem:
- 29-51-E/02 Potravinářské práce
- 41-52-E/02 Zahradnická výroba
- 65-51-E/02 Práce ve stravování
- 69-54-E/01 Provozní služby

Praktická škola:
- 78-62-C/02 Praktická škola dvouletá
- 78-62-C/01 Praktická škola jednoletá

Škola je umístěna v klidném přírodním prostředí s dobrou dopravní dostupností – do 5 minut chůze na vlakové nádraží i k autobusovým zastávkám

Vybavení školy a výhody školy:
Škola s bezbariérovým přístupem. Žákům jsou k dispozici moderní dílny OV, 2 PC učebny, 3D tiskárna, CNC frézka, interaktivní tabule s dataprojektory, moderní učebny, vlastní posilovna, hřiště a tělocvična, bezbariérový přístup i pro vozíčkáře a zdravotně postižené. Škola také poskytuje lyžařské kurzy, adaptační kurzy, barmanský a masérský kurz, zajištění autoškoly. Žákům jsou poskytovány příspěvky na ubytování, stravu a jízdné z nadace J&T a MŠMT. Ubytování umožňujeme na vlastním internátě.

Další informace:
Škola je zapojena do několika projektů EU. V rámci projektu EU školám byla škola vybavena novými počítači a tiskovým zařízením včetně 3D tiskárny, CNC frézkou, projektory a další interaktivní tabulí. Dalším projektem je Podpora technického a přírodovědného vzdělávání v Olomouckém kraji, kde je škola vybavena moderním zařízením dílen, na kterém se vzdělávají nejen žáci naší školy, ale i žáci z okolních základních škol. Pořádáme rekvalifikační kurzy.

Stipendia
(u vybraných oborů 75-41-E/01; 33-56-E/01; 23-51-E/01; 36-57-E/01; 36-67-E/01; 29-51-E/02; 36-64-H/01):
- 1. ročník: 300 Kč měsíčně a jednorázově 1 500 Kč
- 2. ročník: 400 Kč měsíčně a jednorázově 2 500 Kč
- 3. ročník: 500 Kč měsíčně (1. pololetí)

Tabulka č. 5

Lipová – lázně 458
tel.: 584 459 330
info@oulipova.cz
www.oulipova.cz

Vypočtěte, kolikrát kratší je časový interval 45 sekund oproti časovému intervalu 4,5 minuty.

VYZKOUŠEJ SI ÚLOHU K PŘIJÍMACÍM ZKOUŠKÁM

Řešení: 6krát

(Zdroj: CERMAT)

Střední škola gastronomie, farmářství a služeb Jeseník

Škola nabízí vzdělávací možnosti v oborech s výučním listem a maturitou v komplexně vybavených areálech včetně pracovišť odborného výcviku. Výhodou jsou poskytovaná stipendia, autoškola, kurzy (barmanský, baristický, svářečský), zahraniční praxe. Bližší informace o studiu na stránkách www.sosjesenik.cz.

Vzdělávací programy:

Čtyřleté studijní obory s maturitou:

53-41-M/04 – Masér ve zdravotnictví

82-51-L/01 – Uměleckořemeslné zpracování kovů

41-45-M/01 – Mechanizace a služby

Nástavbové studium:

64-41-L/51 Podnikání (nástavbové studium denní, večerní)

Učební obory s výučním listem typu H:

Pekař; Cukrář; Řezník-uzenář; Kuchař-číšník; Výrobce kožedělného zboží (sedlář); Zemědělec-farmář; Podkovář a zemědělský kovář; Opravář zemědělských strojů; Umělecký kovář a zámečník, pasíř; Včelař; Zahradník; Lesní mechanizátor; Jezdec a chovatel koní.

Tabulka č. 4

U Jatek 8, Jeseník
tel.: 584 411 171
www.sosjesenik.cz

OKRES OLOMOUC

SOŠ a SOU služeb Velký Újezd, s. r. o.

SOŠ a SOU SLUŽEB VELKÝ ÚJEZD

Sledujte nás na Facebooku a Instagramu

Naše škola sází na rodinnou atmosféru a příjemné prostředí a dobrý kolektiv učitelů i žáků. Během studia se můžete podívat do zahraničí, pocítit úspěch při reprezentaci školy na soutěžích nebo si prohloubit znalosti na nabízených kurzech a školeních. V areálu školy naleznete společenský sál, cvičný bar a cvičnou kuchyň, posilovnu, saunu, školní kadeřnictví, krejčovskou dílnu, skleníky, 2 počítačové učebny a další moderní odborné učebny. Dostanete se k nám snadno z Olomouce, Přerova, Hranic, Lipníku a okolních obcí. Již více jak 25 let tvoří učitelé a žáci jeden fungující tým.

Naše motto: Umíme se smát!

Studijní obory:

- **Kuchař-číšník** (65-51-H/01) – tříletý učební obor s výučním listem
  - moderní trendy, hodně praxe, zahraniční stáže a exkurze, úspěchy na mezinárodních soutěžích, barmanství

Budova školy

- **Kadeřník** (69-51-H/01) – tříletý učební obor s výučním listem
  - módní trendy, náročná účesová tvorba, prostor pro kreativitu, zahraniční stáže a exkurze, vizážistický kurz
- **Zahradník** (41-52-H/01), **Zahradnické práce** (41-52-E/01) – tříleté učební obory s výučním listem
  - zaměření na aranžérství, úspěchy na celonárodních soutěžích, moderní trendy, kreativita vítána
- **Krejčí** (31-58-H/01), **Šití oděvů** (31-59-E/01) – tříleté učební obory s výučním listem
  - pánské i dámské oděvy, návrhářství, módní trendy
- **Zednické práce** (36-67-E/01) – tříletý učební obor s výučním listem
  - teorie propojená s praxí, možnost si vše vyzkoušet
- **Podnikání** (64-41-L/51) – dvouleté nástavbové maturitní studium
  - důraz na praktičnost a využitelnost, rozvoj podnikavosti, práce na PC, prostor pro vlastní nápady

Tabulka č. 29,38

Navrátilova 321, Velký Újezd
tel.: 585 358 240
skola@souvelkyujezd.cz
www.souvelkyujezd.cz

Ve které z následujících vět je pravopisná chyba?

A) Na úporný kašel si lékařce ztěžoval už několik měsíců.
B) Všechny obchody tento týden zlevnily mléčné výrobky.
C) Nový trenér dokázal fotbalisty při tréninku úplně ztrhat.
D) Během festivalu měli diváci možnost zhlédnout šest filmů.

VÍCE ÚLOH K PŘIJÍMACÍM ZKOUŠKÁM NA WWW.ATLASSKOLSTVI.CZ/PRIJIMACKY

Řešení: A

(Zdroj: CERMAT)

STŘEDNÍ ODBORNÁ ŠKOLA LESNICKÁ A STROJÍRENSKÁ ŠTERNBERK

Střední odborná škola lesnická a strojírenská Šternberk

Nabízíme obory vzdělání pro děvčata i chlapce a pro své kvality patříme k vyhledávaným školám v oboru lesnictví a strojírenství. Pro školní rok 2020/2021 jsme pro Vás připravili rekonstruované školní budovy, postavili nové dílny a nakoupili nové vybavení nejen pro praktický výcvik.

Proč se rozhodnout právě pro naši školu?

- stanete se vyhledávanými odborníky v oboru
- budete nadstandardně oceněni v zaměstnání (vysoké nástupní mzdy)
- nabízíme motivační **stipendia** pro žáky v hodnotě až **2000 Kč** měsíčně
- pro všechny učební obory organizujeme zkoušky z myslivosti
- **zdarma získání řidičského průkazu**
- rekonstruovaný domov mládeže s jídelnou
- atraktivní zahraniční stáže
- nabízíme mimoškolní vyžití – posilovna, fotbal, košíkářství aj.
- možnost praxí v moderních prosperujících firmách

Obory s maturitou

- **16-01-M/01 EKOLOGIE A ŽIVOTNÍ PROSTŘEDÍ (čtyřletý maturitní obor) – NOVINKA!!!**
- **64-41-L/51 Podnikání**

Obory s výučním listem

- **41-53-H/01 RYBÁŘ – NOVINKA!!!**
- **41-52-H/01 Zahradník-Zahradnice (Krajinář-Krajinářka)**
- **41-56-H/01 Lesní Mechanizátor**
- **23-56-H/01 Obráběč kovů**
- **41-56-H/02 Opravář lesnických strojů**
- **23-68-H/01 Mechanik opravář motorových vozidel**

Více informací www.sou-stbk.cz

Sledujte nás i na facebooku!

EXCALIBUR ARMY

Tabulka č. 14

Opavská 55/8, Šternberk
tel.: 585 012 115
sekretariat@sou-stbk.cz
www.sou-stbk.cz

SOŠ STŘEDNÍ ODBORNÁ ŠKOLA LITOVEL

Střední odborná škola Litovel, Komenského 677

SOŠ Litovel je školou s dlouholetou tradicí v oblasti výuky službových, potravinářských a technických oborů v regionu Olomouckého kraje.

SOŠ LITOVEL NABÍZÍ VZDĚLÁVÁNÍ V TĚCHTO OBORECH:

Čtyřleté obory: technologie potravin (výroba nápojů)
Tříleté obory: kuchař-číšník (zaměření kuchař), kuchař-číšník (zaměření číšník, servírka), cukrář, elektrikář, výrobce potravin (sladovník, pivovarník), výrobce potravin (mlékař – technologie zpracování mléka).
Odborný výcvik probíhá na vlastních pracovištích, dále také u smluvních partnerů.

VYBAVENÍ ŠKOLY:

Škola disponuje moderními počítačovými učebnami, jazykovou učebnou, tělocvičnou, laboratořemi pro výuku elektro oborů, gastro učebnami, vlastní restaurací s výukovým střediskem a barmanskou učebnou, která je vybavena nejmodernějšími technologiemi pro výuku nápojové gastronomie. Škola využívá odborných pracovišť partnerských firem.

DALŠÍ FORMY VZDĚLÁVÁNÍ:

Škola pořádá pravidelně barmanský kurz. Součástí systému vzdělávání je i svářečská škola, školení Vyhlášky č. 50.

Internát

SOŠ Litovel čerpá dotace z evropských fondů prostřednictvím vzdělávacích projektů a je zapojena do aktivit zaměřených na vzdělávání dospělých. Žáci se pravidelně účastní zahraničních stáží.

SLUŽBY ŽÁKŮM:

Žáci mají k dispozici posilovnu a prodejnu občerstvení v přízemí školy. Škola je vybavena automaty pro teplé nápoje. Žáci mají možnost stravování v restauraci Za Školou. Součástí školy je Domov mládeže s moderně vybavenými pokoji a společenskými místnostmi. Dále je možnost využití služeb krytého plaveckého bazénu se saunou nedaleko DM a víceúčelových hřišť v okolí školy. V rámci mimoškolních aktivit je možná účast žáků gastrooborů v barmanském klubu.

POLOHA ŠKOLY:

Škola disponuje třemi pracovišti, všechny jsou v dosahu autobusové a vlakové dopravy, tj. pět minut chůze od zastávky autobusového nebo vlakového spojení.

Tabulka č. 15

Komenského 677, Litovel
tel.: 585 341 547
sekretariat@soslitovel.cz
www.soslitovel.cz

SOŠ

Střední odborná škola Olomouc spol. s r. o., Řepčínská 239/101 – škola, se kterou můžete být úspěšní

Poskytujeme kvalitní vzdělávání v přátelské atmosféře. Po maturitě můžete pokračovat ve studiu na vysokých nebo vyšších odborných školách.

- **68-43-M/01 Veřejnosprávní činnost**

Maturita: právo, veřejná správa, český jazyk, cizí jazyk, matematika.
Uplatnění: veškeré úřady, soudy, advokacie, státní zastupitelství, policie, firemní administrativa...

- **72-41-M/01 Informační služby a mediální komunikace**

Maturita: informační systémy a služby, management informačních zdrojů, český jazyk, cizí jazyk, matematika.
Uplatnění: tisk, rozhlas, televize, knihovny, archivy, informační střediska...

Nabízíme vám:

- studium ve škole, která je pozitivně hodnocena Českou školní inspekcí,
- příjemnou atmosféru, osobní přístup ke všem žákům,
- aktivním sportovcům možnost individuálního studijního plánu,
- nadstandardní péči žákům se speciálními vzdělávacími potřebami,
- po maturitě možnost studia VŠ, VOŠ i studia v zahraničí,
- praxi na atraktivních pracovištích veřejné správy a samosprávy,
- podporu nadaným studentům formou stipendií.

SLEDUJTE NÁS NA FACEBOOKU A KDYKOLIV NÁS PŘIJĎTE NAVŠTÍVIT!

Tabulka č. 30

Řepčínská 239/101, Olomouc
tel.: 585 411 935, 605 967 554
skola@skolaodborna.cz
www.facebook.com/stredniodbornaskola/
www.skolaodborna.cz

Střední škola polygrafická, Olomouc

Chcete studovat zajímavé a perspektivní obory? Chcete pracovat v oboru, kde se můžete realizovat? Zajímají vás digitální technologie, design obalů, počítačová grafika, tisk, fotografování a webdesign? Pak pojďte studovat na naši školu! Nabízíme vám perspektivní polygrafické obory, které vyučujeme jako jediná škola v Olomouckém kraji!

Náš zkušený tým odborníků, moderní technologické zázemí a dlouhodobá spolupráce s předními firmami v oboru jsou zárukou bezproblémového uplatnění na trhu práce. Úspěšní absolventi mohou také pokračovat v navazujícím studiu na vysoké škole. Každoročně pro vás otevíráme obory:

Grafik pro média
Operátor tisku
Designér obalů
Polygrafie

Všechny zmíněné obory jsou čtyřleté, ukončené státní maturitní zkouškou. Studium se skládá z teoretické a praktické výuky, která probíhá v naší školní tiskárně a grafických studiích. Při výuce se budete spolupodílet na realizaci zakázek pro soukromou i státní sféru. Získáte tak kromě finančních odměn i potřebný vhled na reálnou

polygrafickou výrobu. Ve vyšších ročnících budete moci praktikovat v grafických studiích a tiskárnách po celé ČR. Pro obor Operátor tisku je od školního roku 2020/2021 zavedeno prospěchové stipendium. Žáci oborů vzdělávání Grafik pro média a Operátor tisku mohou po absolvování třetího ročníku vykonat učňovskou zkoušku a získat výuční list. Pokud nejste z Olomouce a blízkého okolí, zajistíme vám v průběhu studia ubytování a celodenní stravování. Pro žáky připravujeme celou řadu odborných, sportovních i kulturních aktivit. Školu zřizuje Olomoucký kraj a studium je bezplatné. Podrobnější informace o jednotlivých oborech včetně ukázek prací našich žáků naleznete na webových stránkách školy www.polygraficka.cz. Po předchozí dohodě vás rádi kdykoli provedeme školou, případně můžete navštívit dny otevřených dveří v prosinci a lednu (přesné datum a čas bude na internetových stránkách a facebooku školy).

Střední novosadská 87/53, Olomouc
skola@polygraficka.cz
www.polygraficka.cz
www.facebook.com/polygraficka.olomouc/

Tabulka č. 20

Střední škola technická a obchodní, Olomouc, Kosinova 4

Škola s více než šedesátiletou tradicí, poskytující komplexní vzdělání (teoretické a praktické vyučování, ubytování na domově mládeže).

Výuka je zaměřena na obory elektrotechnické, strojírenské a obchodní.

Nabízíme tyto studijní a učební obory:

ČTYŘLETÉ STUDIJNÍ OBORY zakončené maturitní zkouškou (certifikát – maturitní vysvědčení)

- **26-45-M/01 Telekomunikace**

Obor spojující znalosti a dovednosti v oblasti telekomunikační a výpočetní techniky. Značný podíl odborných předmětů (např. digitální technika, programování, přenosová technika atd.).

- **26-41-L/01 Mechanik elektrotechnik – silnoproudá zařízení**

Obor připravující odborníky pro práci v oblasti silnoproudé elektrotechniky. Pozornost je věnována moderním technologiím, které jsou zaváděny v souvislosti s elektroinstalacemi, rozvodem el. energie a novými zařízeními v elektrotechnice.

Budova školy

- **23-44-L/01 Mechanik strojů a zařízení**

Problematika strojírenství je rozšířena o poznatky z elektrotechniky a mechatroniky. Praktická výuka na počítačem řízených strojích doplněná počítačovou výukou CAD systémů.

- **26-41-L/01 Mechanik elektrotechnik – výpočetní a elektronické systémy**

Moderní obor zaměřený na všechny oblasti slaboproudé elektrotechniky (sdělovací, regulační, zabezpečovací, výpočetní a další).

TŘÍLETÉ UČEBNÍ OBORY (certifikát – výuční list)

- **26-51-H/02 Elektrikář – silnoproud**

Tradiční učební obor s dobrou uplatnitelností na trhu práce. Součástí výučního listu je vyhl. 50/78 Sb. Stipendium Ol. kraje.

- **26-59-H/01 Spojový mechanik**

Obor zaměřený na stavbu, servis, popř. údržbu vnitřních i vnějších telekomunikačních a počítačových sítí.

- **23-68-H/01 Mechanik opravář motorových vozidel**

Absolventi se uplatňují mimo jiné v automobilních opravárenských provozech, servisech, při provádění montáže, demontáže, zajišťování oprav, údržby nebo seřízení motorových vozidel. Řidičský průkaz sk. C.

ZKRÁCENÁ FORMA STUDIA pro absolventy učebních a maturitních oborů (certifikát – výuční list)

- **26-51-H/02 Elektrikář – silnoproud**

Pouze odborné předměty s odborným výcvikem. Doba studia – 1 rok

NÁSTAVBOVÉ STUDIUM pro absolventy učebních oborů (certifikát – maturitní vysvědčení)

a) denní: **– 26-41-L/51 Elektrotechnika**
– 64-41-L/51 Podnikání
b) večerní: **– 26-41-L/51 Elektrotechnika**
– 64-41-L/51 Podnikání

U všech elektrooborů zkouška z vyhl. 50 § 5 hrazená školou. U strojírenských oborů škola přispívá na svářecí průkaz až do výše 50 % vzniklých nákladů. Škola spolupracuje s více jak 90 firmami v regionu! Nabízíme zajímavé stipendijní programy spolupracujících firem a další benefity.

Kosinova 4, Olomouc
tel.: 585 220 663, 585 222 335
tel.: 585 222 336
ssto@kosinka.com
www.kosinka.com

Tabulka č. 22

PARTNEŘI:
Mubea light.efficient.global.
DPOV Člen Skupiny ČD
SŽDC Správa železniční dopravní cesty
Koyo
Nidec All for dreams M.L.S. Holice, spol. s r. o.
AŽD PRAHA
První hanácká BOW
Honeywell

Střední průmyslová škola strojnická, Olomouc, 17. listopadu 995/49

Střední průmyslová škola strojnická v Olomouci (SPŠS) je střední škola, která poskytuje **čtyřleté maturitní vzdělávání v technických oborech:**

Strojírenství 23-41-M/01

se zaměřením:

- **počítačová podpora výroby**
- **počítačová podpora konstruování**
- **mechatronika**

Zpracování usní, plastů a pryže 32-41-M/01

se zaměřením

- **zpracování plastů**

Od září 2019 škola rozšířila svoje prostory **o novou čtyřpodlažní přístavbu s novými učebnami**, díky které došlo k navýšení kapacity školy o osm tříd.

Studenti i učitelé se pravidelně umísťují **na předních místech v celonárodních kolech ve strojírenských soutěžích** (Autodesk Akademia Design, 2D kreslení a 3D modelování, CAM programování CNC obráběcích strojů).

Budova školy

Škola **spolupracuje s významnými firmami Olomouckého kraje**, u nichž studenti absolvují praxe v průběhu studia a nacházejí uplatnění ihned po skončení studia.

Absolventi SPŠS také úspěšně **pokračují ve studiu na vysokých školách technického typu**.

Výhodou školy je také **výborná poloha a dopravní dostupnost** pro studenty z celého Olomouckého kraje (v dosahu vlakového nádraží - 10 minut chůze, zároveň blízko centra).

Škola aktivně pomáhá

V době koronakrize se škola aktivně zapojila do 3D tisku ochranných pomůcek.

Tabulka č. 18

17. listopadu 995/49, Olomouc
Tel.: 585 549 111
spssol@spssol.cz
www.spssol.cz

Střední škola stavební – HORSTAV

Nabízíme čtyřleté denní maturitní studium oboru:

36-47-M/01 STAVEBNICTVÍ

VÝHODY STUDIA:

- široké spektrum **uplatnění na trhu práce**
- solidní **základ pro studium na VŠ** technického směru
- rodinný typ školy zajišťuje **individuální přístup**
- multimediální učebny, **wi-fi**
- prospěchová stipendia
- žáci s **výborným prospěchem** studují **zdarma**

ZAMĚŘENÍ:

- **GRAFIKA A INTERIÉROVÝ DESIGN**

V tomto oboru připravujeme studenty na **profesionální kariéru na poli interiérového designu a grafiky**. Žáci řeší trendy, principy a nové koncepty v bytovém designu, studují materiály a získané znalosti úročí při **tvorbě vizualizací a 2D/3D modelů**.

- **ARCHITEKTURA A POZEMNÍ STAVITELSTVÍ**

Žák je seznamován se širokou **tvůrčí problematikou architektonicky stavebního řešení budov, projektování a stavění**, a to od průzkumů území, tvorby studie, navrhování a kreslení stavebních výkresů, přes přípravné práce až po realizaci.

Tabulka č. 34

Na Vlčinci 16/3, Klášterní Hradisko, Olomouc
tel.: 724 549 018
reditel@ssshorstav.cz
www.stavebniskolahorstav.cz

STŘEDNÍ ŠKOLA STAVEBNÍ HORSTAV

STIPENDIJNÍ PROGRAM SCANIA - MLADÍ PROFESIONÁLOVÉ

TÝDEN VE ŠKOLE, TÝDEN DOMA!

- Ve spolupráci s partnerskou ISŠA Brno nabízíme absolventům ZŠ z celé ČR stipendium v rámci školního vzdělávacího programu - **Mechanik nákladních vozidel a autobusů Scania**.
  Tříletý obor zakončený výučním listem.
- Společnost Scania, člen koncernu VW, zabývající se prodejem a servisem nákladních vozidel, nabízí v síti 12 servisních poboček výbornou příležitost pro technicky orientované talenty.

STIPENDIUM – až 46 000 Kč ročně

ZDARMA – bydlení a strava zdarma + příspěvek na cestovné

ŠVÉDSKO – možnost stáže ve výrobním závodě

JISTOTA – uplatnění v perspektivní firmě

Staň se součástí prémiové značky!

Vše o stipendiu najdete na **www.mladiprofesionalove.cz**
nebo volejte na tel.: +420 251 095 235, 251 095 184

SPŠaSOU Uničov – Střední průmyslová škola a Střední odborné učiliště Uničov

SPŠ A SOU UNIČOV – TRADICE A BUDOUCNOST.

Střední vzdělání s maturitní zkouškou:

- **23-41-M/01 Strojírenství,** ŠVP zaměření: Počítačová podpora strojírenství a robotika **(+)**
- **63-41-M/02 Obchodní akademie,** ŠVP zaměření: 1. Bankovnictví, 2. Zahraniční obchod
- **16-02-M/01 Průmyslová ekologie,** ŠVP zaměření: Obnovitelné zdroje energie
- **23-45-L/01 Mechanik seřizovač (+)**

Střední vzdělávání s výučním listem:

- **23-51-H/01 Strojní mechanik (+), 23-56-H/01 Obráběč kovů (+), 23-68-H/01 Mechanik opravář motorových vozidel (+), 41-55-H/01 Opravář zemědělských strojů**

Zřizovatelem školy je Olomoucký kraj, studium všech oborů je bezplatné. Výuka teorie i praxe probíhá ve třech pracovištích školy. K výuce jsou využívány moderní učebny, laboratoře, dílny, tělocvičny s posilovnami a horolezeckou stěnou a dvě venkovní hřiště. Provozní praxi vykonávají žáci ve více než padesáti firmách olomouckého regionu. Za spolupráci s firmami byla škola oceněna titulem „Škola doporučovaná zaměstnavateli“. Zřizovatel školy i partnerské firmy

podporují studenty preferovaných oborů **(+)** prospěchovými a firemními stipendii.

Škola má vlastní domov mládeže a nově zrekonstruovanou moderní školní kuchyni s jídelnou. Veškeré vybavení školy slouží žákům i k jejich volnočasovým aktivitám.

Žáci školy mohou pracovat v zájmových kroužcích (robotika, konstruování, sportovní kroužky atp.) a zapojit se do soutěží. Zájmové kroužky robotiky a konstruování navštěvují také žáci ze základních škol. Členové kroužků se pravidelně umísťují na předních

místech v regionálních i celostátních robotických soutěžích.

Nad rámec výuky mohou žáci školy získat řidičský průkaz ABCT a svářečské průkazy za zvýhodněnou cenu. V rámci jazykového vzdělávání nabízí škola kromě angličtiny, němčiny a ruštiny také výuku italštiny. Organizujeme zahraniční pobyty, exkurze a stáže v rámci vlastních školních aktivit a v rámci projektu Erasmus+.

Škola pořádá vzdělávací a rekvalifikační kurzy v rámci celoživotního vzdělávání jako autorizovaná osoba vybraných profesních kvalifikací.

Tabulka č. 17

Školní 164, Uničov
tel.: 585 087 531
unicprum@unicprum.cz
www.unicprum.cz

Miele

PRAXE V KAPSE

Špičkové technologie, moderní výroba, zázemí se vším všudy! To je **dlouhodobá odborná praxe** ve výrobním závodě Miele a velká výzva pro všechny mladé technicky talentované, kteří chtějí být **vždy lepší.**

Miele technika s.r.o., Šumperská 1348, 783 91 Uničov
Tel.: +420 587 072 127 | E-mail: eva.vavrinova@miele.com

miele.jobs.cz Miele technika s.r.o.

ZVOLTE SI SPRÁVNOU BUDOUCNOST!
STAŇTE SE PŘÍŠTÍ ELITOU.

Technické vzdělání Vám otevírá dveře do mnoha oborů s perspektivou dlouhodobého zaměstnání, vysoce konkurenceschopné odměny za Vaši práci a možnosti seberealizace.

Společnost Edwards je světový lídr v oblasti vývoje, výroby a prodeje **vakuových technologií** pro použití v polovodičovém průmyslu, výrobě spotřební elektroniky, strojírenství, chemii, farmacii, potravinářství a také pro vědecko-výzkumné aplikace.

Zaměstnáváme celosvětově 4 500 zaměstnanců a neustále hledáme talenty s technickým myšlením, kteří se chtějí podílet na úspěchu firmy a našich zákazníků. V **Lutíně** na Olomoucku se nachází moderní **výrobní závod.**

Podporujeme studenty těchto oborů:
Obráběč kovů
Mechanik seřizovač
Strojírenství

Spolupracujeme se **Sigmundovou střední školou strojírenskou, Lutín** a **Střední průmyslovou školou strojnickou Olomouc**.

Nabízíme:
Exkurze / Praxe / Stáže / Brigády

Kontakt:
Edwards, s.r.o., Jana Sigmunda 300
783 49 Lutín
michaela.martinikova@edwardsvacuum.com
edwards.jobs.cz
tel.: 580 582 752

EDWARDS

MORAVSKÁ STŘEDNÍ ŠKOLA

DNY OTEVŘENÝCH DVEŘÍ

PRO VÝTVARNÉ OBORY
25. 11. 2020
26. 11. 2020

PRO VŠECHNY OBORY
10. 12. 2020
12. 1. 2021

OBORY VÝTVARNÉ, EKONOMICKÉ, OBCHODNÍ A GASTRONOMICKÉ

Ve školním roce 2021/2022 přijímáme žáky ke studiu v oborech středního vzdělání **s maturitní zkouškou** a **s výučním listem**.

Přihlášky ke studiu na obory s talentovou zkouškou podávejte do **30. 11. 2020** a na ostatní obory do **1. 3. 2021** ředitelce školy.

OBORY S TALENTOVOU ZKOUŠKOU / 4leté denní studium

82-41-M/03	PROSTOROVÝ DESIGN (RVP Scénická a výstavní tvorba)
82-41-M/05	GRAFICKÝ DESIGN (RVP Grafický design)

OBORY S MATURITNÍ ZKOUŠKOU / 4leté denní studium

63-41-M/01	CESTOVNÍ RUCH (RVP Ekonomika a podnikání)
63-41-M/01	NOVÁ MÉDIA A MARKETINGOVÁ KOMUNIKACE (RVP Ekonomika a podnikání)
63-41-M/01	ÚČETNÍ A DAŇOVÝ SPECIALISTA (RVP Ekonomika a podnikání)
65-41-L/01	ČÍŠNÍK- BARMAN (RVP Gastronomie)
65-41-L/01	KUCHAŘ (RVP Gastronomie)
66-41-L/01	MANAGEMENT A MARKETING (RVP Obchodník)

OBORY S VÝUČNÍM LISTEM / 3leté denní studium

65-51-H/01	KUCHAŘ (RVP Kuchař- číšník)
65-51-H/01	ČÍŠNÍK- BARMAN (RVP Kuchař- číšník)
66-51-H/01	PRODAVAČ (RVP Prodavač)
66-52-H/01	ARANŽÉR (RVP Aranžér)

Tabulka č. 37

Moravská střední škola s.r.o., Pasteurova 935/8a,779 00 Olomouc
Podrobné informace získáte na www.moravskastredni.cz, e-mailem na skola@moravskastredni.cz, na tel. čísle 585 223 090, na facebook.com/moravskastredniskola.cz, nebo při osobní návštěvě.

Střední škola polytechnická, Olomouc, Rooseveltova 79

Je školou státní, studium je bezplatné, zřizovatelem je Olomoucký kraj. Zabezpečuje svým žákům komplexní středoškolské a střední odborné vzdělávání. Žáky vzdělává ve čtyřech základních směrech – stavebním, strojírensko-automobilním, dřevařském a obchodním. Studium je ukončeno učňovskou zkouškou nebo maturitou.

U preferovaných oborů jsou žákům vyplácena stipendia z prostředků KÚ Olomouckého kraje. V rámci výuky mají žáci také možnost získat finanční odměnu za produktivní práci. U učebních oborů Opravář motorových vozidel (automechanik) a Autoelektrikář získávají žáci v průběhu studia zdarma řidičský průkaz skupiny „B“ a „C“, u oborů Karosář řidičský průkaz skupiny „B“ a svářečský průkaz, u oborů Instalatér a Strojní mechanik (zámečník) svářečský průkaz. V areálu školy se nachází učebny pro teoretickou výuku, dílny odborného výcviku, domov mládeže, školní jídelna, posilovna, tělocvičny i fotbalové hřiště a tenisové kurty. Součástí vzdělávání je i Celoživotní vzdělávání dospělých za úplatu formou vzdělávacích programů profesních kvalifikací dle Zákona 179/2006 Sb. (www.narodnikvalifikace.cz).

Tabulka č. 21

tel.: 585 724 267, 585 724 111
ssp@ssprool.cz
www.ssprool.cz

Střední zdravotnická škola a Vyšší odborná škola zdravotnická Emanuela Pöttinga a Jazyková škola s právem SJZ Olomouc

Škola působí ve vzdělávání zdravotnických pracovníků od roku 1948, poskytuje úplné střední a vyšší odborné vzdělání a patří dnes k největším zdravotnickým školám v České republice.

Za celou dobu svého působení se může škola pochlubit více než 17 000 absolventy a dnes zde studuje přibližně 750 žáků a studentů vzdělávajících se v 11 oborech střední i vyšší odborné školy.

OBORY VZDĚLÁNÍ SZŠ

1. Praktická sestra
2. Nutriční asistent
3. Laboratorní asistent
4. Asistent zubního technika

Denní studium na střední škole je čtyřleté, ukončené maturitní zkouškou. Absolventi nachází uplatnění jako odborný zdravotnický personál, případně pokračují ve studiu na VŠ nebo na VOŠ.

Odborná praxe žáků je zajišťována v řadě zdravotnických zařízení, z nichž nejvýznamnější jsou Fakultní nemocnice Olomouc, Vojenská nemocnice Olomouc, Lékařská fakulta UP v Olomouci a Nemocnice Šternberk.

Budova školy

Škola umožňuje žákům ubytování na domově mládeže a celodenní stravování ve školní jídelně.

V průběhu studia je žákům nabízena řada možností ke zvýšení odborné kvalifikace i využití volného času, např.: masérský kurz, kroužek první pomoci, jazykové kurzy, sportovní kroužky, autoškola. Žáci zajišťují zdravotní dohled na řadě kulturních i sportovních akcí.

Tabulka č. 25

Pöttingova 2, Olomouc
tel.: 585 704 114
sekretariat@epol.cz
www.epol.cz

ART ECON – Střední škola, s. r. o.

ART ECON - Střední škola, s.r.o.
Husovo nám. 2061/91,
796 01 Prostějov

+420 582 777 200
artecon@artecon.cz

Tabulka č. 52

ART umění | ECON ekonomika

ŠKOLA, KTERÁ BAVÍ!

- atraktivní vzdělávací programy
- propojení teorie s praxí
- spolupráce s firmami i odborníky z praxe
- podpora kreativity
- obory zaměřené na další uplatnění nebo úspěšné přijetí na VŠ
- možnost pokračování studia na vyšší odborné škole ART ECON
- moderní zázemí
- výborná dopravní dostupnost

ČTYŘLETÉ STUDIJNÍ OBORY ZAKONČENÉ MATURITNÍ ZKOUŠKOU
- Fotografie v reklamní praxi
- Herní grafika
- Grafika v reklamní praxi
- Grafika médií
- Módní designér a vizážista
- Management v reklamě a médiích
- Firemní management
- Státní služba a správní řízení

TŘÍLETÉ UČEBNÍ OBORY S VÝUČNÍM LISTEM
- Umění aranžování
- Umění prodeje a obchodu
- Tradiční krejčí

NÁSTAVBOVÉ OBORY
- Podnikání
- Propagace

www.artecon.cz

Připrav se na přijímačky!

Příklady testových úloh jednotné přijímací zkoušky z ČESKÉHO JAZYKA a MATEMATIKY nalezneš na www.atlasskolstvi.cz/prijimacky

Střední odborná škola Prostějov

Střední odborná škola Prostějov má dlouholetou tradici ve výuce gastronomických oborů a oborů služeb, nachází se v centru města, 10 minut od autobusového i vlakového nádraží.

Studijní nabídku tvoří tříleté obory zakončené výučním listem: **Cukrář, Číšník, Kuchař, Prodavač, Výrobce kožedělného zboží, Řezník**, nově i perspektivní a mimořádně potřebný obor **Ošetřovatel**, čtyřleté studijní obory zakončené maturitní zkouškou: **Gastronomie, Kosmetické služby** a nástavbové studium pro absolventy tříletých učebních oborů **Podnikání**.

Žáci oborů Výrobce kožedělného zboží a Řezník dostávají studijní stipendium Olomouckého kraje. Absolventi SOŠ nacházejí dobré uplatnění na trhu práce nejen v ČR, ale i v zahraničí.

Nový obor Ošetřovatel je vhodný pro dívky i chlapce, které spojuje sociální cítění, schopnost pracovat samostatně a také se samostatně a rychle rozhodovat, zájem o druhé. Absolventi se uplatní hlavně v nemocnicích, domovech s pečovatelskou službou, ústavech sociální péče, domovech pro seniory, ale také ve stále potřebnější domácí ošetřovatelské péči.

Pro žáky a širokou veřejnost škola organizuje barmanský kurz, baristický kurz, kurz studené kuchyně, přípravu zákusků podle nejmodernějších trendů a kurzy netradičního balení.

Vybavenost školy. Škola disponuje učebnami vybavenými dataprojektory, interaktivními tabulemi, odbornými učebnami pro výuku cizích jazyků, stolničení, cvičnou kuchyní, počítačovými učebnami, posilovnou a tělocvičnou. Odborný výcvik žáci vykonávají na provozních pracovištích školy – školní kosmetický salon, školní cukrárna, odloučené pracoviště v Gale, obchodní řetězce, restaurace v regionu.

Ve spolupráci s Úřadem práce SOŠ zabezpečuje rekvalifikace ve vyučovaných oborech. Škola je autorizovanou osobou podle zákona 179/2006 Sb., o ověřování a uznávání výsledků dalšího vzdělávání dospělých v oborech Cukrář, Kuchař, Číšník, Řezník, Prodavač, Brašnář.

Den otevřených dveří ve školním roce 2020/2021 se uskuteční dne **8. 12. 2020**. Podrobné informace lze získat v sekretariátu školy, na telefonním čísle 582 351 977, nebo na webových stránkách školy.

Tabulka č. 43

nám. Edmunda Husserla 1/30, Prostějov
tel.: 582 351 977
sos@sosprostejov.cz
www.sosprostejov.cz

Společnost MAKOVEC a.s. ve spolupráci se SOŠ v Prostějově nabízí uchazečům oboru ŘEZNÍK-UZENÁŘ:

- Stipendijní program
- Odbornou praxi v oboru
- Velký výběr brigád
- Garanci zaměstnání
- Podporu při následujícím studiu
- Mnoho dalších benefitů

MAKOVEC a.s.
nám. T. G. Masaryka 23
796 01 Prostějov

+420 725 504 862
ucni@makovec.cz

www.makovec.cz

OKRES PŘEROV

Gymnázium, Kojetín, Svatopluka Čecha 683

GKJ je všeobecně zaměřenou školou nabízející studium v osmiletém a čtyřletém studijním oboru. Ke studiu jsou každoročně přijímány jedna třída čtyřletého a jedna třída osmiletého studijního oboru. Cílem školy je poskytovat kvalitní vzdělání prostřednictvím zkušených odborníků, zajistit podnětné a moderně vybavené školní prostředí a nabízet optimální vzdělávací program, který žákům umožní dobrou přípravu na maturitní zkoušky a budoucí studium na vysokých školách všech typů.

Co nabízíme

- kvalitní výuka cizích jazyků, zvýšená hodinová dotace
- pestrá nabídka volitelných předmětů (cizí jazyky, přírodovědné semináře, občanské a trestní právo, základy podnikání atd.)
- všeobecná sportovní příprava v předmětu Kondiční tělesná výchova (zvýšená hodinová dotace TV)
- kvalitní příprava na studium na VŠ
- prostor pro osobní rozvoj a seberealizaci
- příjemné klima školy

Spolupracujeme:

- Soudcovská unie ČR (certifikát o stálém odborném partnerství GKJ a SU ČR)
- Přírodovědecká fakulta UP Olomouc
- Pedagogická fakulta UP Olomouc

Budova školy

Charakter školy:

GKJ je středně velkou školou, na níž může studovat maximálně 360 žáků. Vzhledem ke kapacitě školy se můžeme nadstandardně věnovat výjimečným talentům, jsme schopni lépe podchytit studijní i osobní problémy žáků a nabídnout jim včas pomocnou ruku. Individuální přístup školy k žákům je jejich zákonnými zástupci velmi kladně hodnocen a projevuje se ve vysoké úspěšnosti studentů GKJ u maturitních zkoušek a při přijetí ke studiu na VŠ (více na www.gkj.cz).

GKJ je nositelem titulu Světová škola a účastníkem projektu „GET UP and GOALS!“, což je evropský projekt globálního rozvojového vzdělávání realizovaný ve 12 evropských zemích. Z ČR bylo do projektu vybráno celkem 10 škol.

Tabulka č. 61

Svatopluka Čecha 683, Kojetín
tel.: 581 705 333
gkj@gkj.cz
www.gkj.cz

Odstraňte závorky a zjednodušte:

$(2 - 3b)^2 - 4(2 - 3b) =$

VYZKOUŠEJ SI ÚLOHU K PŘIJÍMACÍM ZKOUŠKÁM

Řešení: $9b^2 - 4$

(Zdroj: CERMAT)

Střední průmyslová škola Hranice

Chcete studovat perspektivní obor?
Uvažujete o střední škole, po jejímž absolvování najdete uplatnění?
Pak jsme ...škola, kde začne tvoje kariéra!

Zřizovatelem školy je Olomoucký kraj, studium všech oborů je bezplatné.

Poskytujeme střední vzdělání ukončené maturitní zkouškou i výučním listem.

Škola má dlouholetou tradici, je vybavena moderními multimediálními učebnami, sportovní halou s posilovnou, strojírenskými a dřevařskými dílnami, laboratořemi apod., umožňujeme ubytování žáků ve vlastním domově mládeže. Stravování zajišťuje školní restaurace s výběrem ze tří jídel, cena oběda je 32 Kč. K dispozici je také kantýna a nápojový automat.

Dlouhodobě spolupracujeme s mnoha regionálními firmami, které pro žáky zajišťují odborné praxe, stipendia a zaměstnávají absolventy. Ve vybraných oborech mohou žáci získat také stipendium Olomouckého kraje (+).

Nad rámec výuky nabízíme zajímavé exkurze a poznávací zájezdy, zahraniční stáže Erasmus+, kroužky, výuku druhého cizího jazyka, sportovní a kulturní aktivity, zvýhodněný kurz autoškoly, kurzy celoživotního vzdělávání, profesní kvalifikace.

Přehled oborů vzdělání (+ stipendium Olomouckého kraje)

4leté denní (maturita)
- Aplikovaná chemie +
- Nábytkářská a dřevařská výroba +
- Stavební materiály +
- Mechanik strojů a zařízení +, ++
- Požární ochrana

2leté nástavbové denní (maturita)
- Provozní technika ++
- Nábytkářská a dřevařská výroba

3leté denní (výuční list)
- Instalatér +
- Strojní mechanik – zámečník +, ++
- Obráběč kovů +, ++

Zkrácené studium denní (po vyučení nebo maturitě)
- Instalatér +
- Strojní mechanik – zámečník +
- Obráběč kovů +
- Nábytkářská a dřevařská výroba +
- Stavební materiály +
- Mechanik strojů a zařízení +

++ Stipendium poskytuje také **SSI Schäfer s. r. o. Hranice** – viz informace níže.

Tabulka č. 64

Studentská 1384, Hranice
tel.: 581 671 411
skola@spshranice.cz
www.spshranice.cz

SSI SCHÄFER

Technické vzdělání = 100% jistota zaměstnání

Díky volbě technické střední školy se zaměřením na strojírenství, nebo elektrotechniku máte jistotu velice zajímavé práce s dobrým finančním ohodnocením. Společnost SSI Schäfer dlouhodobě podporuje studenty učebních i studijních oborů a byla oceněna v soutěži **Zaměstnavatel regionu**.

Studentům i učňům nabízíme:
Stipendium | Odbornou praxi | Letní brigádu a uplatnění po studiu

Spolupracujeme s:
SPŠ Hranice | SPŠ Přerov | SŠE Lipník n.B. | ISŠ Valašské Meziříčí

Doporučujeme tyto obory:
Zámečník | Obráběč kovů | Mechanik NC strojů | Elektrikář
Elektromechanik | Mechatronik | Strojírenství | Automatizace

SSI SCHÄFER s.r.o.
ul. Tovární 325
753 01 Hranice
CZECH REPUBLIC

Telefon: +420 **581 820 211**
http://ssischaefer.jobs.cz/

Střední průmyslová škola stavební
Lipník nad Bečvou
MODERNÍ ŠKOLA S DLOUHOLETOU TRADICÍ

Střední průmyslová škola stavební, Komenského sady 257, Lipník nad Bečvou

Moderní škola s dlouholetou tradicí připravuje středně technické pracovníky do funkcí mistrů, stavbyvedoucích, konstruktérů, projektantů, kalkulantů a přípravářů ve stavebních firmách a také do veřejné správy.

Zřizovatelem školy je Olomoucký kraj.
Škola spolupracuje se stavebními firmami, které jí pomáhají v oblasti materiálního vybavení, zajišťováním odborné praxe žáků na svých stavbách a podle požadavků firem je modifikována i příprava žáků pro praxi. Vychováváme flexibilní absolventy. Koncepčně propracovaná teoretická výuka umožňuje našim absolventům studium na vysoké škole. Studium je bez poplatků.

Na škole se v denní formě studia vyučuje tradiční studijní obor zakončený maturitní zkouškou:
36-47-M/01 Stavebnictví se zaměřením:
- **Architektura a pozemní stavitelství (ARC)**
- **Inženýrské a pozemní stavby (INS)**

Ubytování a celodenní stravování je zajištěno na Domově mládeže, stravování je zajištěno i pro ostatní žáky. Máme vlastní posilovnu, řadu odborných učeben a také stavební dvůr.

Budova školy

Obor je podporován Olomouckým krajem formou prospěchového stipendia.

Odbornost, specializaci i tradici školy výrazně podporuje i Nadační fond Jana Neffa propojený s mnoha odbornými stavebními firmami a společnostmi. NFJN poskytuje žákům na zaměření INS prospěchové stipendium.

Škola poskytuje také dálkovou formu zkráceného studia oboru **36-47-M/01 Stavebnictví**. Toto dvouleté studium je určeno pro uchazeče, kteří získali střední vzdělání s maturitou v jiném oboru vzdělání.

Dále vyučujeme čtyřletý studijní obor zakončený maturitní zkouškou:
82-41-M/05 Grafický design se zaměřením:
- **Grafická tvorba interiéru a exteriéru**

Tento umělecký obor je určen pro uchazeče více umělecky a tvořivě zaměřené. Absolventi se uplatní v širokém spektru činností, zejména v projekčních kancelářích, grafických studiích, architektonických ateliérech nebo reklamních agenturách.

Tabulka č. 66

Komenského sady 257, Lipník nad Bečvou
tel.: 581 773 779
info@spsslipnik.cz
www.spsslipnik.cz

SŠ ŘEZBÁŘSKÁ TOVAČOV

Střední škola řezbářská, Tovačov, Nádražní 146

Střední škola řezbářská v Tovačově je školou, jejímž zřizovatelem je Olomoucký kraj.

– **na škole je možné studovat maturitní i učební obory:**
- **Uměleckořemeslné zpracování dřeva se zaměřením na práce řezbářské** – maturitní obor
- **Design interiéru a nábytku** – maturitní obor
- **Truhlář** – učební obor
- **Truhlářské práce** – učební obor

Výuka všech oborů je zajišťována přímo v areálu školy.

Vzdálenost od měst Prostějova, Olomouce, Přerova i Kroměříže je zhruba do 20 km a do každého z měst je zajištěno pravidelné autobusové spojení. Výuka je organizována tak, že na tyto spoje navazuje.

Základem praktické výuky je práce s masivním dřevem. Během studia žáci zvládnou nejen řezbu, výrobu nábytku doplněného řezbou, ale také základy restaurování starého a starodávného nábytku. V teoretickém vyučování je mimo maturitních předmětů velká

Řezba

pozornost věnovaná zejména dějinám umění, historii nábytku, praktické výuce kresby a modelování, ale také počítačové grafice.

Ve vyučovaných učebních oborech, jejichž ojedinělost je především v oblasti odborného výcviku a praxe, jsou žáci připravováni především na práci s masivním dřevem a mohou se naučit základům řezby. To vše zvyšuje jejich hodnotu na trhu práce.

Během výuky odborného výcviku žáci pracují na mnoha zakázkách, což umožňuje nejen jejich profesní růst, ale také možnost získat odměnu za produktivní práci během studia.

Žáci oborů truhlář a truhlářské práce pak mohou získat i stipendium od zřizovatele.

Absolventi maturitních oborů mohou pokračovat ve studiu na vysoké škole nebo na VOŠ.

Tabulka č. 74

Nádražní 146, Tovačov
tel.: 581 731 421
stranelova@sstovacov.cz
www.sstovacov.cz

Střední zdravotnická škola, Hranice, Nová 1820

Střední zdravotnická škola Hranice je školou s více než stoletou tradicí. Z původní odborné školy pro ženská povolání se vyprofilovala v moderní vzdělávací instituci nabízející studium v maturitním i učebním oboru. Teoretická výuka je podpořena praxí ve zdravotnických a sociálních zařízeních a složkách IZS. V oblasti dalšího vzdělávání má škola akreditovanou celou řadu kvalifikačních a rekvalifikačních kurzů.

Sociálními partnery školy jsou především zdravotnická zařízení (nemocnice v Hranicích a Přerově), ústavy sociální péče, charitativní organizace, Armáda ČR a také praktičtí lékaři. Škola spolupracuje s celou řadou institucí (kromě zdravotnických zařízení také s obecními a městskými úřady, složkami IZS, ZŠ, MŠ, domy dětí, pečovatelskou službou, atd.).

Informační servis:
- Všechny aktuální informace jsou dostupné na www.szs-hranice.cz.

Škola nabízí služby školního poradenského zařízení:
- Výchovný poradce
- Školní psycholog
- Metodik prevence

Tabulka č. 73

Nová 1820, Hranice
tel.: 581 601 792
camborova@szs-hranice.cz
www.szs-hranice.cz

STŘEDNÍ ZDRAVOTNICKÁ ŠKOLA HRANICE

PRAKTICKÁ SESTRA
- **53-41-M/03 Praktická sestra, čtyřletý studijní obor s maturitou**
- absolvent je odborný střední zdravotnický pracovník s uplatněním ve zdravotnických zařízeních lůžkového i ambulantního charakteru
- možnost pokračovat ve studiu na VŠ (lékařské fakulty), VOŠ (všeobecná sestra, zdravotnický záchranář, zubní technik, farmaceutický asistent, atd.)

ZÁCHRANÁŘSTVÍ A OCHRANA OBYVATEL
- **68-42-M/01 Bezpečnostně právní činnost, čtyřletý studijní obor s maturitou**
- absolvent se uplatní ve složkách integrovaného záchranného systému (záchranná služba, zdravotnická zařízení, hasiči, Policie ČR, horská služba), Armádě ČR, v oblasti krizového řízení i prevence
- možnost pokračovat ve studiu na VŠ, VOŠ

OŠETŘOVATEL
- **53-41-H/01 Ošetřovatel, tříletý učební obor s výučním listem**
- absolvent je nižší odborný zdravotnický pracovník s uplatněním ve zdravotnických a sociálních zařízeních, v hospicích i domácí ošetřovatelské péči
- možnost pokračovat v nástavbovém maturitním studiu

ORTOTICKO-PROTETICKÝ TECHNIK
- **53-44-M/01 Ortoticko-protetický technik, čtyřletý studijní obor s maturitou**
- absolventi se uplatní na odborných protetických pracovištích, ve zdravotnických zařízeních nebo samostatných protetických zařízeních při navrhování, zhotovování, výrobě a opravách ortopedických a protetických pomůcek
- možnost dále se vzdělávat na vysokých nebo vyšších odborných školách, zejména ve zdravotnických oborech

www.szs-hranice.cz • www.facebook.com/szshranice • szs@szs-hranice.cz

Střední škola elektrotechnická, Lipník nad Bečvou, Tyršova 781

Škola s tradicí – škola s budoucností

Střední škola elektrotechnická se specializuje na výuku výpočetní techniky a elektrotechniky. Sídlí v Lipníku nad Bečvou, kde nalezneme samotnou školu, budovu dílen, vlastní sportovní halu a domov mládeže s jídelnou a přednáškovým sálem. Žáci z větší vzdálenosti využívají ubytování v domově mládeže a domů jezdí na víkend. Součástí školy je odloučené pracoviště v Přerově, tzv. polygon, které je špičkově vybavené pro odborný výcvik elektro oborů. Takových pracovišť je jen několik v České republice.

Čtyřleté studijní obory ukončené maturitní zkouškou

- **18-20-M/01 Informační technologie – aplikace osobních počítačů**

Připravuje žáky pro činnosti v ICT oblasti. Programování v programovacím jazyce. Programování webových aplikací. Instalace a správa počítačových sítí. Práce s informačními systémy.

- **26-41-M/01 Elektrotechnika – elektronické počítačové systémy**

Žáci programují automaty, roboty a další složité systémy

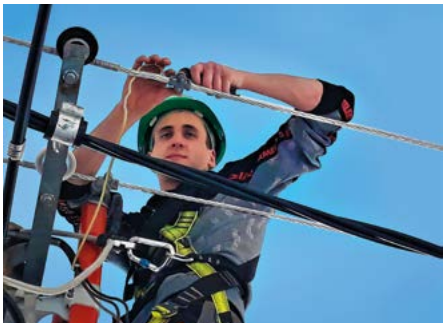

řízené mikroprocesory. Pracují v počítačových sítích. Absolventi oboru mohou získat vyhlášku 50/1978 Sb. Prospěchové stipendium Olomouckého kraje.

- **26-41-L/01 Mechanik elektrotechnik – slaboproudá a silnoproudá zařízení**

Žáci zapojují elektrické obvody v obytných a průmyslových budovách. Zapojují systémy průmyslové automatizace. Součást výuky je odborný výcvik. Absolventi oboru mohou získat vyhlášku 50/1978 Sb.

Tříletý obor ukončený závěrečnou zkouškou s výučním listem

- **26-51-H/01 Elektrikář – Silnoproud a slaboproud**
- **26-51-H/01 Elektrikář – Silnoproud a fotovoltaika**

Žáci zapojují elektrické obvody v obytných a průmyslových budovách. Žáci se učí pracovat ve výškách. Až polovinu výuky tvoří odborný výcvik. Nabízíme dvě zaměření, a to slaboproud a fotovoltaiku – elektromontér solárních panelů. Absolventi oboru mohou získat vyhlášku 50/1978 Sb. Stipendium Olomouckého kraje za řádné studium.

Tabulka č. 67

Tyršova 781, Lipník nad Bečvou
tel.: 581 773 740
sse@sse-lipniknb.cz
www.sse-lipniknb.cz

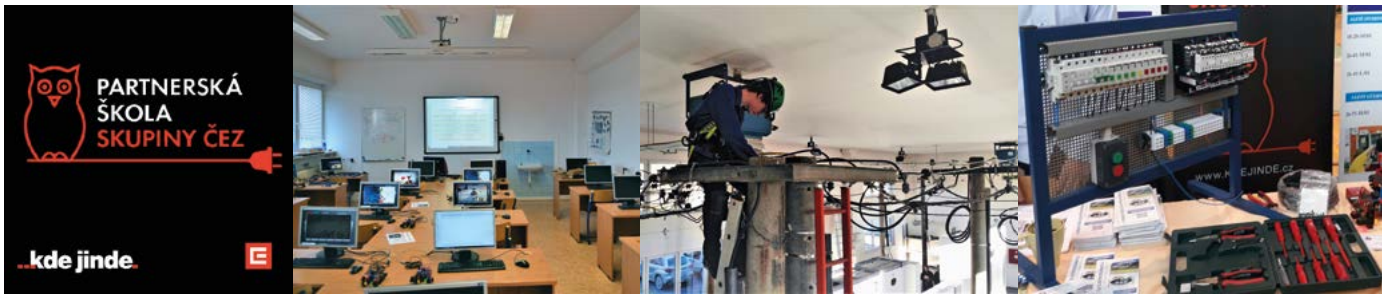

Střední škola gastronomie a služeb, Přerov, Šířava 7

Hledáš atraktivní obor, který Tě bude bavit? Chceš jet na praxi do zahraničí ve studijním, ale i v učebním oboru? Oceníš školu, která z Tebe udělá profesionála a zároveň připraví na další studium? Zvol školu s vlastnostmi lva, krále zvířat, která Tě naučí vše potřebné a připraví pro život.

Jsme moderní přerovská škola podnikatelského typu, provozujeme **restauraci, čtyři kadeřnictví, kosmetiku a cukrářskou výrobnu**. Všechna pracoviště jsou kvalitně vybavena, školní restaurace Bečva má tři patra, probíhá zde běžný restaurační provoz, ale i výuka v cvičné kuchyni a cvičném baru. Samozřejmostí jsou interaktivní panely, projektory a interaktivní tabule v učebnách, wi-fi pro žáky v celé škole a e-learning pro doplnění výuky. Během koronavirové krize jsme odvysílali **více než 2200 vyučovacích hodin ve formě videokonferencí**. Všichni žáci mají možnost absolvovat **pracovní stáž v zahraničí** (3 týdny až 3 měsíce). Za produktivní práci žáci získávají pravidelné peněžní odměny. Zřizovatelem školy je Olomoucký kraj, proto se školné u nás neplatí.

Nabídka studijních a učebních oborů:

STUDIJNÍ OBORY – 4 roky, maturitní zkouška:

- **Hotelnictví**
- **Vizážista**
- **Kosmetické služby**

UČEBNÍ OBORY – 3 roky, závěrečná zkouška – výuční list:

- **Kadeřník**
- **Kuchař se zaměřením na zážitkovou gastronomii**
- **Číšník se zaměřením na nápojovou gastronomii**
- **Kuchař-číšník**
- **Cukrář**
- **Prodavač**

NÁSTAVBOVÉ STUDIUM – maturitní zkouška:

- **Podnikání** – denní – 2 roky
- **Podnikání** – dálkové – 3 roky

Do těchto oborů mohou být přijati absolventi s výučním listem v 3letém učebním oboru.

Výuku a odborný výcvik zajišťujeme na různých místech:

- Areál školy – Šířava 7, Přerov – probíhá zde teoretická výuka a odborný výcvik pro kosmetičky a vizážistky (provozovna kosmetiky), kadeřnice (2 kadeřnictví) a cukráře (cukrářská výrobna)
- Restaurace Bečva – Nábřeží protifašistických bojovníků 273/21 – odborný výcvik pro obory kuchaře, číšníky a kuchaře-číšníky
- Ostatní – kadeřnictví na Kozlovské ulici 2 v Přerově a v Prostějově Olomoucká 4181
- Smluvní partneři – pro obor Hotelnictví vybrané hotely a restaurace v blízkém i vzdálenějším okolí (např. Hotel Jana Přerov, Lázně Teplice nad Bečvou, Hotel Fit Přerov), pro všechny žáky praxe v zahraničí (Rakousko – Innsbruck; Řecko – Rhodos), hypermarket v Přerově pro obor Prodavač.

Věříme, že Tě nabídka projet studiem střední školy na hřbetu šířavského lva zaujala, těšíme se na setkání ať už v rámci dnů otevřených dveří anebo i kdykoliv jindy a doufáme, že se budeme od září příštího školního roku potkávat ve škole na Šířavě.

Tabulka č. 68

Šířava 7, Přerov
tel.: 581 210 750, 581 205 280
kovar@sirava.cz
www.sirava.cz

ŠÍŘAVA, PŘEROV
Střední škola gastronomie a služeb
Přerov, Šířava 7

Střední škola technická, Přerov, Kouřílkova 8

SŠT je moderní škola pro 21. století. Vedle tradičních polytechnických oborů, nabízí atraktivní maturitní ICT nebo optické obory. Nově nabízí i obory zaměřené na dopravu (Diagnostika servis v dopravě, Logistika a management dopravy).

Spolupracující firmy garantují zaměstnání a nabízejí řadu benefitů: patří mezi ně např. Gemini – Oční klinika Zlín, Olympus Přerov, PSP Pohony Přerov, PSP Machinery Přerov, Meopta – optika Přerov, MUBEA, Honeywell, Chropyňská strojírna, ELKO EP Holešov, Ptáček Kojetín, Přerovská stavební, OMEGA, Bothe – Schnitzius CZ a celá řada dalších asi 80 firem. Žáci mohou vykonávat praxi kromě školních dílen i v těchto firmách: naučí se pracovat s novými technologiemi a na nových strojích a současně si vyzkouší práci v reálném prostředí. **Během studia mohou získat celou řadu výhod:** např. **řidičský průkaz** nebo **svářečský průkaz** zdarma (viz text níže). **Významným benefitem** je finanční podpora žáků vybraných oborů formou **krajských stipendií** nebo **firemních stipendií**. Pro žáky se pořádají odborné exkurze ve firmách i poznávací **exkurze v zahraničí**.

Více informací na: **www.kourilkova8.cz** nebo **videoukázka**.

Přehled oborů vzdělání + stipendia: (* podniková, * od krajského úřadu)

4leté (maturita):
- **Robotika, programování a mechatronika** /Elektrotechnika/* *
- **Diagnostika servis v dopravě** /Dopravní prostředky/ řidičské oprávnění B, C zdarma*
- **Logistika a management dopravy** /Provoz a ekonomika dopravy/ řidičské oprávnění B zdarma*
- **Mechanik seřizovač** (zaměření na mechatroniku a obsluhu CNC)* *
- **Optik** (brýlová, přístrojová optika)* *

3leté obory strojní a stavební (vyučení):
- Jemný mechanik /**Optik brýlový, přístrojový**/* *
- **Automechanik** /Mechanik opravář motorových vozidel/ + řidičské oprávnění B, C zdarma + svářečský kurz
- Obráběč kovů* *
- **Zámečník** /Strojní mechanik/* * + svářečský kurz zdarma
- **Instalatér** + svářečský kurz zdarma *
- **Specialista na dřevostavby a sádrokartony** (Montér suchých staveb) ● **Tesař*** ● **Zedník** (obkladač)*
- **Klempíř*** ● **Malíř a lakýrník***

3leté (vyučení – žáci z nižších ročníků ZŠ a ZŠ se speciální výukou):
- Malířské a natěračské práce*
- Stravovací a ubytovací služby

Nástavbové (maturita po vyučení):
- Provozní technika ● Stavební provoz (denní nebo dálková forma: 2 nebo 3 roky)

* Nové obory jsou ve schvalovacím řízení a budou vyučovány od 1. 9. 2021.

Tabulka č. 69

Kouřílkova 8, Přerov
tel.: 581 201 276
isst@kourilkova8.cz
www.kourilkova8.cz

Významnými sociálními partnery školy, kteří podporují technické vzdělávání na škole, její žáky a absolventy nabídkami stáží, praxí, zaměstnání, někteří i velkorysými stipendijními programy ♥ – jsou:

Meopta – optika, s. r. o.	Chropyňská strojírna, a. s.	MUBEA – HZP, s. r. o.	Honeywell Aerospace, s. r. o.	PSP Pohony a. s.	PSP Machinery s. r. o.	ELKO EP	PTÁČEK – pozemní stavby s. r. o.	Olympus Czech Group, s. r. o.
Kabelíkova 1	Komenského 75	Dolní 100	Nádražní 400	Kojetínská 3148/73d	Kojetínská 3186/79	Holešov-Všetuly	Podvalí 629	Teličkova 457/29
Přerov ♥	Chropyně	Prostějov ♥	Hlubočky ♥	Přerov	Přerov		Kojetín	Přerov

DEJTE PŘEDNOST JISTOTĚ A ODBORNOSTI!

Střední škola zemědělská, Přerov, Osmek 47
Centrum zemědělského vzdělávání

SŠZe Přerov vzdělává žáky v zemědělských oborech již od roku 1865. Studium je bezplatné.

Přehled oborů vzdělávání (+ stipendia Olomouckého kraje):

4leté studijní obory zakončené maturitní zkouškou
- **Agropodnikání** se zaměřením:
  - Chovatel koní, jezdec
  - Provoz a služby
  - Ochrana přírody a prostředí
- **Mechanizace a služby** se zaměřením:
  - Provozní technika +

2leté nástavbové studium zakončené maturitní zkouškou
- **Mechanizace zemědělství a lesního hospodářství**

3leté učební obory zakončené závěrečnou zkouškou
- **Opravář zemědělských strojů**
- **Zemědělec – farmář** se zaměřením:
  - Chovatel koní, jezdec +
  - Provoz +
- **Zemědělské práce**

Žáci uvedených oborů vzdělávání mohou v rámci studia získat podle zaměření řidičské oprávnění sk. B, C a T, jezdeckou licenci, lovecký lístek, svářečský průkaz pro svařování elektrickým obloukem v ochranné atmosféře, svařování plamenem a osvědčení na obsluhu motorové pily, křovinořezu, nebo vysokozdvižného vozíku.

Škola poskytuje teoretické i praktické vzdělání v modernizovaných učebnách a laboratořích. Praktická výuka se realizuje na školní farmě v areálu školy. Součástí této farmy je jezdecký oddíl, který poskytuje zázemí pro zaměření Chovatel koní, jezdec. Dále tzv. drobnochov s chovem drůbeže, koz, ovcí a prasat a dále zahradnictví s prodejem výpěstků pro veřejnost. Žáci konají praktickou výuku v dílnách školy a na pozemcích školy za využití nově zakoupené zemědělské techniky. Žáci vyšších ročníků konají praktickou výuku na smluvních pracovištích.

V areálu školy se nachází venkovní sportoviště, tělocvična, krytá hala a kruhová dráha pro výcvik koní. Žákům nabízíme celodenní stravování ve školní jídelně a ubytování na Domově mládeže.

Ve volném čase mohou žáci navštěvovat v rámci zájmové činnosti jezdecký oddíl a kroužky - chovatelský, včelařský a přírodovědný. Žáci školy se každoročně zapojují do celostátních i mezinárodních odborných a sportovních soutěží i Lig zemědělských škol v parkurovém skákání. Škola spolupracuje s partnerskými školami v Anglii a Polsku.

Tabulka č. 72

Osmek 47, Přerov
tel.: 581 262 611
ssze@sszeprerov.cz
www.sszeprerov.cz

Střední průmyslová škola, Přerov, Havlíčkova 2
VAŠE VSTUPNÍ BRÁNA DO SVĚTA TECHNIKY

Nabízíme vzdělání v maturitních oborech:
- 78-42-M/01 Technické lyceum
- 23-41-M/01 Strojírenství
- 26-41-M/01 Elektrotechnika
  - zaměření na techniku počítačů
  - zaměření na počítačové řízení

Proč studovat na naší škole?
- moderní laboratoře měření, číslicové a automatizační techniky a programovatelných obvodů
- učebny vybavené systémy PLC Siemens, hradlovými poli Spartan, mikrořadiči Atmel Atmega 32
- CNC stroje s řídicími systémy SINUMERIC, Heidenhain a CAD systémy; AutoCAD Mechanical, Inventor, Siemens NX; 3D koutek; nová moderní laboratoř kontroly a měření
- přípravné kurzy k získání certifikátu CISCO NETWORKING ACADEMY
- vyhláška 50/78 Sb.

Tabulka č. 65

Havlíčkova 2, Přerov
tel.: 581 334 033
sps@sps-prerov.cz
www.sps-prerov.cz

Stipendijní programy nabízejí a vaši budoucnost jistí partnerské firmy:

BIRCHER ProcessControl a BBC GROUP company — Behr Bircher Cellpack BBC, Czech s. r. o. www.bircher.cz
SSI SCHÄFER — SSI Schäfer s. r. o. www.ssi-schaefer.cz
meopta — Meopta - optika, s. r. o. www.meopta.com/cz
PSP Pohony — PSP Pohony a. s. www.pohony.cz/cze
ACR-BOHEMIA, spol. s r. o. www.acr-bohemia.cz
RESTA — RESTA s. r. o. www.resta.cz
Mubea light.efficient.global. — Mubea, spol. s r. o. www.mubea.com

Střední škola technická a zemědělská Mohelnice, 1. máje 2, 789 85 Mohelnice

Je školou státní, studium je bezplatné, zřizovatelem školy je Olomoucký kraj. Poskytuje komplexní vzdělávání – teoretická výuka, dílny odborného výcviku, autoškola, svářečská škola, stravování ve školní jídelně, provozuje vlastní tělocvičnu. Ubytování je možné na domově mládeže v Mohelnici.

Nabízíme čtyřleté maturitní studijní obory:
- Mechanik seřizovač (23-45-L/01)
- Mechanik elektrotechnik (26-41-L/01).

Absolventi těchto oborů mohou pokračovat ve studiu na VOŠ a VŠ.

Nabízené tříleté učební obory ukončených výučním listem:
- Obráběč kovů – se zaměřením na obsluhu CNC strojů (23-56-H/01)
- Nástrojař (23-52-H/01)
- Elektrikář (26-51-H/01)
- Elektrotechnické a strojně montážní práce (26-51-E/01)
- Opravář zemědělských strojů (41-55-H/01)

Absolventi učebních oborů mohou pokračovat na čtyřletých maturitních oborech dle svého zaměření.

Škola vyplácí stipendia preferovaným oborům z prostředků KÚ Olomouckého kraje a je zapojená do programu „Učte se za peníze“, ve kterém významné firmy regionu nabízí našim žákům prospěchová stipendia s garancí budoucího zaměstnání. Více na webu: http://www.uctesezapenize.cz/. Odborný výcvik částečně probíhá na externích pracovištích významných firem regionu. Škola je partnerem firmy Siemens, s. r. o. pro školení NC a CNC strojů v systému Sinumerik a dále připravuje své žáky v systémech Fanuc a Heidenhain. Ve vazbě na výuku elektro oborů žáci mohou získat kvalifikaci dle vyhl. 50/78 Sb, § 5. Žáci elektro oborů pracují s programováním v systému Simatic různých úrovní včetně regulací pohonů.

Škola realizuje vzdělávání dospělých – získávání profesních kvalifikací dle zákona č. 179/2006 Sb. o ověřování a uznávání výsledků dalšího vzdělávání v oborech: Elektrikář, Nástrojař a Obráběč kovů.

Jsme fakultní školou UP PdF Olomouc v oblasti odborného vzdělávání pedagogů a vzájemně spolupracujeme na významných projektech.

Tabulka č. 86

1. máje 2, Mohelnice
tel.: 583 401 911
sstzmoh@sstzmoh.cz
www.sstzmoh.cz

HELLA
SIEMENS Ingenuity for life
ZLKL

Připrav se na přijímačky!

Příklady testových úloh jednotné přijímací zkoušky z ČESKÉHO JAZYKA nalezneš na www.atlasskolstvi.cz/prijimacky

STŘEDNÍ ŠKOLA ŽELEZNIČNÍ, TECHNICKÁ A SLUŽEB, ŠUMPERK

Střední škola železniční, technická a služeb, Šumperk

Nabízíme moderní vzdělávání a kvalitní výchovu každého žáka. Podporujeme individuální růst jednotlivců, nadaným žákům umožňujeme mezioborové vzdělání. Pozornost a péči věnujeme žákům zdravotně a sociálně znevýhodněným. Naše školní poradenské pracoviště tvoří fungující tým odborníků – speciální pedagog, preventista, výchovný poradce, kariérový poradce, koordinátor praxí. Nadace školy a naši donátoři podporují sociálně znevýhodněné studenty nebo studenty nadané (soutěže, odměny, pomůcky).

Žáky vedeme k samostatnosti

Naše žáky vedeme k samostatnosti a zodpovědné práci. Proto naše heslo zní „získej nezávislost - nauč se řemeslo“. Každoročně získávají naši žáci titul Talent Olomouckého kraje, a to v různých oborech. Chlapci i děvčata pravidelně úspěšně reprezentují školu v mnoha soutěžích zručnosti. Úzce spolupracujeme s úřadem práce, aktivně se účastníme na realizaci veřejných akcí ve městě i v rámci Olomouckého kraje.

Praxe po celé Evropě

Podporujeme sportovní talenty! Žákům nabízíme i atraktivní využití volného času ve sportovních kroužcích i odborně zaměřených aktivitách. Zajišťujeme praxi v moderních regionálních firmách, atraktivní je například třítýdenní praxe v Německu, či v jiných zemích EU (např. Slovensko, Maďarsko).

Motivační stipendia

Pro rodinu jsou zajímavá krajská a firemní stipendia, která motivují žáky k dobrým studijním výsledkům. Zdarma či za zvýhodněné ceny umožňujeme získat svářecí průkaz, vyhlášku 50 či řidičské oprávnění sk. B. Výhodou studia na naší škole je vzájemná prostupnost oborů. V oboru vzdělání mechanik strojů a zařízení získá žák ve 3. ročníku výuční list v oboru strojní mechanik a studium pak ukončí ve 4. ročníku maturitní zkouškou. Stejná forma platí pro obor obchodník. Ve třetím ročníku tohoto oboru žáci získávají výuční list v oboru prodavač a ve čtvrtém skládají maturitní zkoušku. Obor strojírenství má moderní zaměření na obsluhu CNC strojů.

Vzdělávání dospělých

Škola je členem CUOKu – Centra uznávání a celoživotního učení Olomouckého kraje. Poskytujeme rekvalifikace a částečné rekvalifikace dospělým zájemcům v oborech obráběč kovů, strojní mechanik, prodavač, operátor skladování, truhlář. Ve škole fungují dvě svářečské školy, kde zájemci mohou získat svářecí průkaz pro metodu CO_2, nerez, hliník, pájení mědi a polyfúzní svařování plastů.

Jednoletá studia!!!

Pro absolventy oborů ukončených výučním listem, maturitním vysvědčením, vysokoškolským diplomem nabízíme zkrácená jednoletá studia v kombinované (3 dny v měsíci ve škole, jinak on-line) nebo denní formě v oboru **strojní mechanik (po roce absolvent získá výuční list a svářecí průkaz), tesař, zedník, elektrikář silnoproud (součástí je osvědčení z vykonání zkoušek v rámci vyhl. 50) a mechanik plynových zařízení (pro absolventy oboru instalatér či mechanik instalatérských a elektrotechnických zařízení).**

Den otevřených dveří: 10. prosince 2020

Tříleté obory vzdělání ukončené výučním listem:

- **Strojní mechanik (zámečník)** – kurz svařování v ochranné atmosféře, kurz řezání kyslíkem, kurz pájení mědi a svařování plastů, možnost získání stipendií
- **Obráběč kovů** – výuka na CNC strojích, možnost získání stipendií
- **Truhlář** – možnost získání stipendia
- **Prodavač** – získání dovedností techniky administrativy, maloobchodních operací, uplatnění kreativity v aranžování
- **Operátor skladování** – osvědčení o způsobilosti řídit motorový vysokozdvižný vozík, NOVÝ OBOR!!!
- **Kadeřník, kadeřnice** – kurz vizážistiky
- **Instalatér** – svářečský průkaz, certifikát na pájení mědi a polyfúzní svařování, možnost získání stipendia
- **Mechanik plynových zařízení** – NOVINKA pro šk. rok 2020/2021
- **Elektrikář** – silnoproud – § 5 vyhl. 50/1978 Sb., možnost získání stipendií
- **Elektromechanik pro zařízení a přístroje** – § 5 vyhl. 50/1978 Sb. – NOVÝ OBOR – JEDINEČNÝ V OLOMOUCKÉM KRAJI!
- **Klempíř** – možnost získání stipendia
- **Tesař** – možnost získání stipendia
- **Mechanik opravář** – svářecí průkaz, možnost získání stipendií
- **Zedník** – možnost získání stipendia, vazačský průkaz, lešenářský průkaz

Úspěšní absolventi tříletých oborů mohou pokračovat ve studiu přímo na naší škole v **nástavbovém dvouletém studiu a k výučnímu listu tak získat maturitní vysvědčení!**

Dvouleté nástavbové obory:

- **Podnikání** – všeobecná nástavba pro různé tříleté obory

Čtyřleté studijní obory vzdělávání ukončené maturitní zkouškou

- **Nábytkářská a dřevařská výroba** – navrhování konstrukcí a designu v TurboCADu
- **Obchodník** – ve 3. ročníku výuční list v oboru prodavač, ve 4. ročníku maturitní vysvědčení, ovládání principů marketingu, certifikované studentské a fiktivní firmy
- **Strojírenství – obsluha CNC** – se zaměřením na obsluhu CNC strojů
- **Mechanik strojů a zařízení** – ve 3. ročníku výuční list v oboru strojní mechanik, ve 4. ročníku maturitní vysvědčení, svářecí průkaz ZK 135 W01
- **Stavebnictví** – navrhování v ArchiCADu

Tabulka č. 91

Gen. Krátkého 30, Šumperk
tel.: 583 320 117
studijni@sszts.cz
www.sszts.cz

GasNet GridServices

gasnet.jobs.cz

Získej stipendium, praxi i zajímavou práci.

Tvoje šance je **plynařina:**

- Jednoletá rekvalifikace
- Měsíční stipendium
- Jistota dobré práce

Kontakty:
Alžběta Hesová
703 483 162, alzbeta.hesova@gasnet.cz

SŠŽTS Šumperk
Gen. Krátkého 30, 787 01 Šumperk
583 320 111, skola@sszts.cz

FORTEX – AGS, a. s. podporuje studijní obory strojírenského a automobilového směru

fortex Od roku 1968

FORTEX STAVBY s. r. o. podporuje studijní obory stavebního směru

Webové stránky: www.fortex.cz **E-mail: kariera@fortex-ags.cz**

Gymnázium, Zábřeh, náměstí Osvobození 20

Gymnázium Zábřeh je škola s tradicí více než 120 let. Vždy bylo významným centrem intelektuálního dění a neodmyslitelnou součástí společenského a kulturního života regionu. Od roku 1990 nabízí studium ve čtyřletém a osmiletém oboru vzdělání.

Gymnázium připravuje žáky především pro další studium na vysokých školách. Absolvent gymnázia je schopen se adaptovat v různých oborech a přizpůsobit se nově vznikajícím požadavkům na trhu práce.

Vysokou kvalitu Gymnázia Zábřeh dokládá každoročně vysoká úspěšnost jeho absolventů u státních maturit a při přijímacím řízení na vysoké školy. **Výrazným pozitivem školy je její vstřícná atmosféra**, přátelské vztahy mezi žáky i mezi žáky a učiteli. Pro své studenty škola pořádá řadu akcí – adaptační pobyty, lyžařské kurzy, vodácký kurz, zahraniční zájezdy, výměnné pobyty v SRN a v USA, projektové dny, atd.

Tabulka č. 79

náměstí Osvobození 20, Zábřeh
tel.: 583 416 380, 583 411 138
reditel@gyza.cz
www.gyza.cz

Střední zdravotnická škola, Šumperk, Kladská 2

CHARAKTERISTIKA ŠKOLY:

Škola se nachází v historické budově bývalého dominikánského kláštera, založeného pravděpodobně ve 13. století. Od roku 1949 tato budova slouží ke vzdělávání, nejprve ženských povolání a později pro výchovu středně zdravotnických pracovníků, obor: **Praktická sestra 53-41-M/03 denní a večerní forma studia**. **Ve školním roce 2021/2022 otevíráme pouze denní formu studia a to dvě třídy.** Večerní formu studia otevíráme každý druhý školní rok.

Škola nabízí čtyřleté nebo pětileté (večerní) studium ukončené maturitní zkouškou, vhodné pro absolventy 9. tříd (dívky i chlapce), kteří jsou vybíráni v přijímacím řízení dle stanovených kritérií. Jedním ze základních kritérií jsou výsledky ze základní školy a výsledky z jednotných státních přijímacích zkoušek. Absolventi mají možnost pokračovat ve studiu na vyšších a vysokých školách nebo se uplatnit na trhu práce jako zaměstnanci ve zdravotnických nebo sociálních zařízeních.

Škola poskytuje velmi dobré materiální zázemí. Odborné učebny jsou vybaveny audiovizuální výpočetní

technikou a moderními didaktickými pomůckami, které reálně imitují ošetřování nemocných v laboratorních podmínkách. Dle ŠVP pro Praktickou sestru je výuka vedena novými učebními metodami tak, aby byla pro žáky názorná a přitažlivá. V posledních letech se naši žáci účastní odborných a všeobecně vzdělávacích soutěží, ve kterých se umísťují na předních místech i v celorepublikových kolech, např. ošetřovatelské kazuistiky Zlín, somatologické dny Olomouc, PP Jihlava a Brno, olympiády v KLP, PSK, anglickém jazyku, Česko se hýbe a další. V mimoškolní činnosti škola podporuje realizaci kroužků PP, pečovatelského a sportovního.

UBYTOVÁNÍ A STRAVOVÁNÍ:

Škola disponuje Domovem mládeže pro dívky, který má kapacitu 70 lůžek a nachází se nedaleko školy. Součástí školy je i **školní jídelna**, která je v budově školy a zajišťuje celodenní stravování.

Odborná praxe žáků probíhá ve zdravotnických zařízeních v našem regionu, z nichž nejvýznamnější je Nemocnice Šumperk a. s. Pro rozvoj praktických dovedností i teoretických znalostí žáků je ve třetím ročníku zařazena pětitýdenní odborná praxe ve zdravotnických zařízeních.

Tabulka č. 90

Kladská 234/2, Šumperk
tel.: 583 213 074, 725 337 435
gondova@szssumperk.cz
www.szssumperk.cz

Odborné učiliště a Praktická škola, Mohelnice, Vodní 27

Odborné učiliště a Praktická škola je určena pro žáky se speciálními vzdělávacími potřebami a umožňuje žákům s ukončeným základním vzděláním získat výuční list.

Výuka odborného výcviku probíhá v dílnách v prostorách školy a na pracovištích praktického vyučování. Teoretická výuka probíhá v učebnách, které jsou vybaveny moderní didaktickou technikou.

Díky menším počtům žáků ve třídách a skupinách odborného výcviku je škola schopna zajistit kvalitní vzdělávání s individuálním přístupem.

Nabízíme tyto učební obory:

- **75-41-E/01 Pečovatelské služby**
- **66-51-E/01 Prodavačské práce**
- **29-51-E/01 Potravinářská výroba (Cukrářské práce)**
- **29-51-E/02 Potravinářské práce (Pekařské práce)**
- **69-54-E/01 Provozní služby**
- **65-51-E/02 Práce ve stravování**

Samostatná součást školy:

- **78-62-C/02 Praktická škola dvouletá**

Přijímá žáky, kteří se ze zdravotních či jiných důvodů nemohou vyučit. Cílem výuky je připravit žáky na vykonávání pomocných prací v provozech stravování a služeb.

Budova školy

Škola dále nabízí:

- ubytování na internátě s celodenním stravováním
- klidné a vlídné prostředí školy
- dobrou uplatnitelnost na trhu práce
- úzkou spolupráci s firmami v regionu
- finanční odměnu za produktivní činnost
- využití internetu v nové moderní počítačové učebně
- širokou nabídku zájmových kroužků
- sportovní a seznamovací pobyty na horách s finanční dotací pro žáky ze Spolku při OU a PrŠ Mohelnice
- návštěvy kulturních a společenských akcí
- účast na sportovních soutěžích

Dostupnost školy je velmi dobrá, leží na vlakové trati Olomouc–Praha.

Přijďte se kdykoliv podívat, rádi vám poskytneme veškeré informace.

Tabulka č. 82

Vodní 27, Mohelnice
tel.: 583 430 113
ou.u.prs.mohelnice@rps.cz
www.ouaprsmohelnice.cz

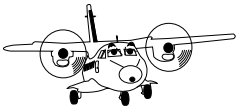

Střední škola letecká s. r. o., Kunovice

SŠ letecká nabízí maturitní i učební studium pro letecké mechaniky a techniky letadel kategorie A, B1, B2 a B3 – podle předpisu Part 66 pod trvalým dohledem leteckých úřadů EU.

Škola sídlí v areálu výrobce letadel Aircraft Industries. S firmou spolupracuje na výchově a výuce žáků. Výuka obsahuje nejnovější poznatky z provozu a údržby letadel.

Již od druhého ročníku konají žáci praxi u téměř všech firem Moravy a Slezska, včetně armády s údržbou a servisem letadel. Pro získání evropské licence Technika údržby potřebují po škole 2–3 roky praxe na turbínových letadlech a 1–2 roky na pístových. Škola disponuje servisním hangárem se dvěma dopravními letadly L410 UVP, na kterých se žáci učí všem druhům údržby letadel. V zimních měsících se žáci ve školním hangáru podílejí na přípravě dalších letadel pro letní sezonu.

Mimo maturitu a výuční list si žáci školy dělají při studiu certifikované zkoušky k získání EU licence leteckého mechanika.

Čtyřleté studijní obory s maturitou:

- 23-45-L/02 Letecký mechanik / Technik letadel
- 23-45-L/02 Letecký mechanik / Avionik

Tříleté učební obory:

- Mechanik letadel
- Klempíř letadel

Na Záhonech 1177, Kunovice
www.ssletecka.com

Přiřaďte k jednotlivým textům (1–3) možnost (A–E), která nejlépe vystihuje charakter příslušného textu:
(Každou možnost z nabídky A–E můžete přiřadit pouze jednou. Dvě možnosti zbudou a nebudou použity.)

1) *Zamilovaný pár, který studuje na vysoké škole matematiku, se ruku v ruce prochází po nábřeží. Dívka se zasněně zeptá chlapce: „Myslíš na to, co já?“ Chlapec bez váhání odpoví: „Jistě, miláčku.“ „A kolik ti to teda vyšlo?“*

2) *Za trochu lásky šel bych světa kraj*
šel s hlavou odkrytou a šel bych bosý
šel v lednu, ale v duši věčný máj
šel vichřicí, však slyšel zpívat kosy.

3) *Na místa, kde Orfeus zpíval, přicházeli bohové. Také vodní víly vystupovaly z vln, sotva zaslechly Orfeův zpěv. Do jedné z nich se Orfeus zamiloval. Víla se jmenovala Eurydika a byla kouzelná jako Orfeovy písně. Krátký čas žili spolu šťastni. Jednoho dne musil Orfeus odejít z domu a Eurydika zůstala sama.*

A) báje
B) anekdota
C) lyrická báseň
D) epická báseň
E) divadelní hra

VÍCE ÚLOH K PŘIJÍMACÍM ZKOUŠKÁM NA WWW.ATLASSKOLSTVI.CZ/PRIJIMACKY

Řešení: 1 – B, 2 – C, 3 – A

(Zdroj: CERMAT)

České ručičky

Je všeobecně známo, že nejen u nás, ale i v dalších průmyslově vyspělých zemích klesá zájem o učňovské obory. Přehlídka České ručičky je v současnosti nejvýznamnějším projektem v České republice, jehož cílem je přispět k podnícení zájmu žáků, rodičů i široké veřejnosti o řemesla, která mají zásadní vliv nejen na rozvoj průmyslu a služeb, ale přispívají i k formování mládeže v období rychlého rozvoje nových informačních a komunikačních technologií. Uvedená Přehlídka má v ČR velké zázemí a navazuje na dlouholeté tradice více než 90 typů soutěží v nejrůznějších řemeslných oborech, z nichž mnohé se konají i s mezinárodní účastí.

Vždy v září vybírá organizační výbor Přehlídky ty soutěže odborných dovedností, které splňují náročná kritéria pro zařazení do Přehlídky v daném školním roce. Snahou je, aby byly zařazeny soutěže odborných dovedností ze všech významných resortů – stavebnictví, strojírenství, automobilového a elektro průmyslu, zemědělství, lesnictví a zahradnictví, gastronomie, obchodu a služeb a dřevozpracujícího průmyslu. Hodnotící komise uvedených národních a mezinárodních soutěží nominují v daném školním roce nejlepší juniory v oboru, kterým se dostane pocty převzít zlatou plaketu Českých ručiček. Za jedenáct let trvání Přehlídky bylo oceněno již 233 žáků.

Vyvrcholením Přehlídky je slavnostní galavečer, jehož hlavním organizátorem je organizace zřízená Jihomoravským krajem Střední škola stavebních řemesel Brno-Bosonohy, příspěvková organizace, který se koná každý rok v červnu. XII. ročník byl však nepříznivě ovlivněn, stejně jako veškeré dění v naší zemi v souvislosti s pandemií COVID-19. Z celkového počtu 22 zařazených soutěží odborných dovedností se stihlo uskutečnit pouze 7 soutěží. Letos se předání zlatých plaket uskuteční 4. listopadu v prostorách Konventu Milosrdných bratří Brno a budou oceněni laureáti za obory zahradník, klempíř, pokrývač, tesař, kominík, instalatér a truhlář. Jako každoročně budou, kromě nominovaných laureátů a zástupců škol, pozváni také organizátoři ústředních kol soutěží odborných dovedností, představitelé cechů a společenství, osobnosti z řad odborné veřejnosti a významní představitelé společenského života.

V předchozích ročnících Přehlídku podpořili svojí účastí slavnostního Galavečera členové senátu Anna Hubáčková a Ivo Bárek i zástupci Jihomoravského kraje, náměstci hejtmana JmK Roman Hanák a Petr Hýbler, také členka Rady JmK Jana Pejchalová. Prezident republiky Miloš Zeman zasílá všem přítomným laureátům a hostům slavnostního večera zdravici.

Přehlídku dále podporují Svaz průmyslu a dopravy ČR, Cech topenářů a instalatérů ČR, Cech klempířů, pokrývačů a tesařů ČR, Krajská hospodářská komora jižní Moravy, Asociace malých a středních podniků a živnostníků České republiky, Asociace kuchařů a cukrářů ČR a Moravské kominické společenstvo. Z firem například Veletrhy Brno, a. s., První brněnská strojírna Velká Bíteš, a. s., ale také Atlas školství. K letitým podporovatelům se v loňském roce připojila i Konfederace zaměstnavatelských a podnikatelských svazů ČR či Slovácké strojírny, a. s.

Rok od roku se Přehlídka významně posunuje v kvalitě. Jednotlivých soutěží se účastní nejen významní představitelé vyhlašovatelů, ale samozřejmostí je profesionální kameraman a fotograf. Každému laureátovi je natočena video vizitka, která ve stručnosti představí jeho práci i další zajímavé informace. Na konci každého ročníku vzniká flash disk – dokument z průběhu Přehlídky, záznam ze slavnostního předání ocenění a právě vizitky laureátů. Žáci tak mají nejen hezkou památku, ale i zajímavou referenci pro budoucího zaměstnavatele.

gestor za resort stavebnictví – Ing. Jiří Košťál, ředitel Střední školy stavebních řemesel Brno-Bosonohy, příspěvkové organizace
gestor za resort strojírenství – Ing. Zdeněk Pavlík, ředitel Střední školy technické a ekonomické Brno, Olomoucká, příspěvkové organizace
gestor za resort elektro průmysl – PaedDr. Jaroslava Bělková, statutární zástupkyně ředitele Střední průmyslové školy Brno, Purkyňova, příspěvkové organizace a Ing. Oldřich Životský, ředitel Střední školy elektrotechnické a energetické Sokolnice, příspěvkové organizace
gestor za resort automobilový průmysl – Ing. Milan Chylík, ředitel Integrované střední školy automobilní Brno, příspěvkové organizace
gestor za resort lesnictví, zahradnictví a zemědělství – PaedDr. Marek Kňažík, ředitel Střední zahradnické školy Rajhrad, příspěvkové organizace
gestor za resort gastronomie, obchod a služby – RNDr. Jana Marková, ředitelka Střední školy Brno, Charbulova, příspěvkové organizace
gestor za resort dřevozpracující průmysl – Mgr. Vladislava Kulhánková, ředitelka Integrované střední školy Slavkov u Brna, příspěvkové organizace

Přehlídku České ručičky vyhlašuje již od roku 2008 Jihomoravský kraj společně s Ministerstvem školství, mládeže a tělovýchovy, Ministerstvem průmyslu a obchodu, Ministerstvem zemědělství a dalšími strategickými partnery.

jihomoravský kraj

STŘEDNÍ ŠKOLA STAVEBNÍCH ŘEMESEL BRNO-BOSONOHY, příspěvková organizace

Ing. Josef Hypr
čestný předseda organizačního výboru Přehlídky České ručičky

VTISKNE DO PAMĚTI / PRESS TO REMEMBER
HELBICH
TISKÁRNA
WWW.HELBICH.CZ

CEDA

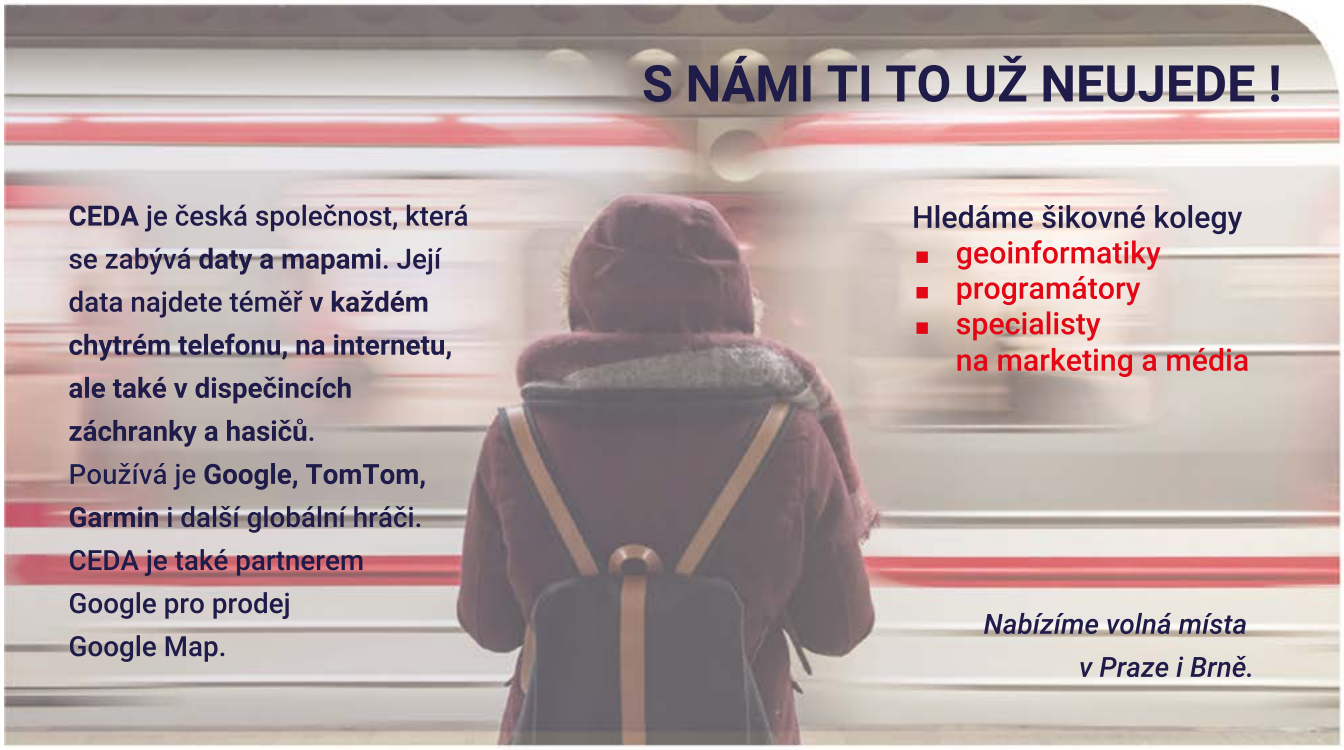

CEDA Maps a.s. | Jihlavská 1558/21, 140 00 Praha 4 | +420 226 201 100 | info@ceda.cz | www.ceda.cz

VOJENSKÁ STŘEDNÍ ŠKOLA A VYŠŠÍ ODBORNÁ ŠKOLA MINISTERSTVA OBRANY

MORAVSKÁ TŘEBOVÁ / SOKOLOV

ŠKOLA ČESKOSLOVENSKÉ OBCE LEGIONÁŘSKÉ

Jevíčská 937/7, 571 01 Moravská Třebová

info@vsmt.cz +420 973 274 200

www.vsmt.cz

PŘIHLÁŠKY

do 1. března 2021
(přihláška + posudek o zdravotní způsobilosti)

PŘIJÍMAČKY

- český jazyk
- matematika
- tělesná výchova

DNY OTEVŘENÝCH DVEŘÍ

Moravská Třebová

6. listopad 2020	4. prosinec 2020	8. leden 2021

Sokolov

8. říjen 2020	4. prosinec 2020	7. leden 2021

STUDIJNÍ OBORY

Moravská Třebová

- VOJENSKÉ LYCEUM
- ELEKTROTECHNIKA

Sokolov

- STROJÍRENSTVÍ

Škola je určena mladým lidem se zájmem o matematiku, přírodní vědy, informatiku a jazyky. Absolventi mohou nastartovat kariéru vojáka z povolání u vojenských jednotek a budou dobře připraveni i ke studiu na Univerzitě obrany.

Začni teď hned na **kariera.army.cz**

P.F. art, spol. s r.o.
Gromešova 769/4, 621 00 Brno
www.pfart.cz

ISBN 978-80-258-0169-7